MUNDO GRÁFICO

PASAN LOS AÑOS

y su cutis conserva la misma tersura y suavidad, gracias al uso de los productos

LA KEMOLITE

Barro radioactivo de Pistyan, es un verdadero remedio contra la vejez, gracias á la regeneración que sus curaciones dan á los tejidos.

VINAIGRE AMAIGRISSANT GENOVAR

Para adelgazar, sin régimen y sin drogas. Resultados sorprendentes.

CREMA GENOVAR

Sin rival para el cutis

JABÓN KEMOLITE

Indispensable para el baño. Higiénico para los niños.

VÉNDESE EN TODAS PARTES

Concesionarios exclusivos para España:

Jorge Juan, 63 ***Madrid***

Pastillas Regaliz L. B. á la brea

La superioridad de estas pastillas ha sido reconocida por todos los que han hecho uso de ellas.

La caja: 1.25 pesetas en todas las farmacias. Exigid la marca L. B. en la faja que rodea la caja. Laboratorio Le Beuf, Bayona. Depósito: Giménez, Salinas y Compañía, Barcelona.

APOPLEJIA -PARALISIS-

Angina de pecho, Vejez prematura y demás enfermedades originadas por la **Arterioesclerosis** e **Hipertensión**

Se curan de un modo perfecto y radical y se evitan por completo tomando

RUOL

Los síntomas precursores de estas enfermedades: *dolores de cabeza, rampa o calambres, zumbidos de oidos, falta de tacto, hormigueos, vahidos (desmayos), modorra, ganas frecuentes de dormir, pérdida de la memoria, irritabilidad de carácter, congestiones, hemorragias, varices, dolores en la espalda, debilidad,* etc., desaparecen con rapidez usando **Ruol**. Es recomendado por eminencias médicas de varios paises; *suprime el peligro de ser víctima de una muerte repentina;* no perjudica nunca por prolongado que sea su uso; sus resultados prodigiosos se manifiestan a las primeras dosis, continuando la mejoria hasta el total restablecimiento y lográndose con el mismo una existencia larga con una salud envidiable.

VENTA: Madrid, **F. Gayoso**, Arenal, 2; Barcelona, **Segalá**. Rbla. Flores, 14, y principales farmacias de España, Portugal y América.

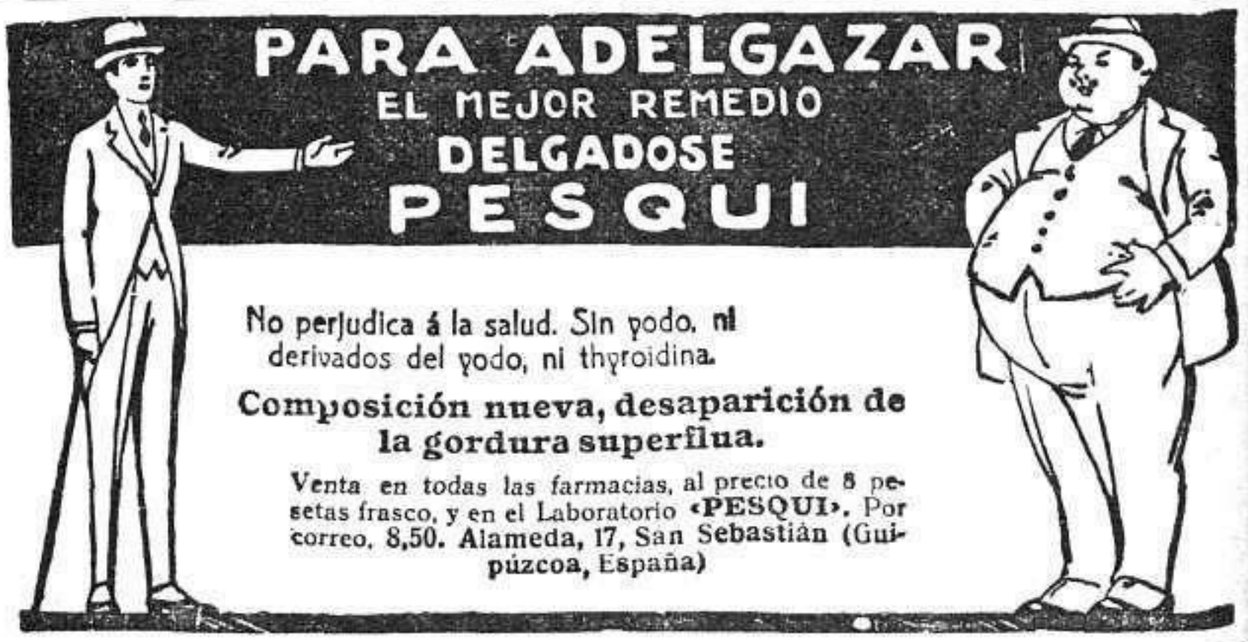

PILDORAS SALUDABLES de MUÑOZ

LAXANTES-PURGANTES

80 céntimos caja — EN TODAS LAS FARMACIAS — **20** DOSIS

Año XIV.—Núm. 638
MIERCOLES
23 de Enero de 1924

Apartado de Correos 571
Dirección telegráfica
"GRAFIMUN"

MUNDO GRÁFICO

REVISTA POPULAR ILUSTRADA

JOSÉ L. CAMPÚA
DIRECTOR

Redacción, Administración y Talleres:
HERMOSILLA, 57

Subscripciones y anuncios:
Puerta del Sol, 6

DEL AMBIENTE Y DE LA VIDA

Del Evangelio de los vencidos

Y era la hora mística y solemne; aquella en que la luz palidecía detrás de las cumbres, con reflejos de ónice y de amaranto, y en que las espigas de centeno se encorvaban al soplo estremecedor del crepúsculo.

Todos los animales buscaban su refugio; llamaba desesperadamente, á lo lejos, la esquila del rebaño; los reptiles traspasaban sus pétreas hendiduras; los insectos plegaban temblorosos bajo las amapolas sus élitros, y un vencejo aterido cruzaba, como una negra saeta, las sombras.

Sentado en una roca, meditaba el Discípulo, la palma de la mano puesta sobre la frente, escondidas las pupilas bajo los párpados, suelta la cabellera al viento, desceñida la túnica, caída la extremidad del cíngulo sobre los pies desnudos.

Y así transcurrió largo espacio, insensible á todo cuanto pasaba á su alrededor, sin ver ni oir llegar á los hambrientos, á los faltos de albergue, á los enfermos, á los pobres de espíritu, á los perseguidos y á los atribulados harapientos que, uno á uno, fueron llegando y sentándose en círculo, en espera del consuelo de su palabra.

Alzó la cabeza el discípulo y miró los cuerpos encorvados, las mejillas exangües, las rotas vestiduras de matices policromos, las barbas hirsutas, los báculos nudosos, las empolvadas y rotas sandalias, los brazos descarnados, que se alzaban al cielo, como implorando misericordia.

Y oyó elevarse un clamor del grupo de la turba doliente. Ancianos, mujeres y niños le increpaban diciendo: «¡Oh, tú, apacentador de rebaños, guía de espíritus humildes, revelador de confortaciones y esperanzas! ¡Tú, que nos prometiste la salud y la paz interior! ¡Mira cuánta es nuestra miseria!»

Entonces el Discípulo, extendiendo hacia ellos sus manos: «Nunca os prometí la riqueza—les dijo—, sino el merecimiento. ¿No os dijo Quien supo iluminaros con su palabra y su sacrificio, que tomarais vuestra Cruz y que lo siguierais? ¿De qué os quejáis entonces, hombres de poca fe?

Había un hombre en Capharnaum, y este hombre envió á sus dos hijos á que buscaran el bien por distintos lugares, ofreciendo su bendición al que mejor y con mayor sabiduría acertara á cumplir su cometido.

Al cabo de diez años volvió el mayor, cubierto de finísimas telas, acompañado de una bella esposa y de tres sonrosados niños, seguido de esclavos que guiaban del rendal camellos sobre cuyos lomos brillaban los más ricos presentes.

Y el recién llegado dijo á su padre: «He aquí que he cumplido tu encargo y que traigo familia y fortuna, salud y regocijo. Dame tu bendición, puesto que he sabido alcanzar lo que en la vida hay estimable.»

Después llegó el hijo menor. Traía desgarradas las vestes, descalzos los pies, las manos sangrantes, revueltos los cabellos, y en el rostro impresas las huellas de todos los sufrimientos y torturas.

«¡Oh, progenitor piadoso y benevolente!—exclamó—Nada te traigo, porque vuelvo pobre y perseguido. Durante esta década no he pensado jamás en hacerme rico, sino en perseguir la Verdad, la Justicia y la Belleza con toda mi alma.»

Y entonces el padre dijo al humilde: «Contigo sea mi bendición. Tú eres el hijo preferido. Tu hermano ha encontrado todo lo que la vida hace amable; pero tú has buscado las causas mismas del vivir.»

La muchedumbre quedó silenciosa; los colores de sus vestiduras se fueron apagando en la luminosidad de la noche estrellada. A lo lejos oyóse el cántico de un pastor que llevaba sus recentales hacia Getsemaní.

ANTONIO ZOZAYA

EL NOMBRE DE

Emilio Carrère

es garantía de amenidad, emoción y belleza literaria.
NUNCA el admirable poeta y novelista defrauda á sus lectores, y menos que NUNCA en

JERÓNIMO EXPÓSITO

la bellísima novela que espléndidamente ilustrada por

BALDRICH

se publica el **SABADO 26 DE ENERO** en

La Novela Semanal

y donde se desarrolla una melancólica historia de resignación y sacrificio, envuelta bajo la piadosa neblina de la amargura irónica.

✧

La Novela Semanal

introducirá grandes reformas á la mayor brevedad.
Los más leidos, los más populares, los más solicitados novelistas españoles, franceses, italianos, portugueses, rusos, ingleses y americanos publicarán novelas rigurosamente inéditas y escritas expresamente para

La Novela Semanal

AL MARGEN DE LOS LIBROS

LA ALEGRÍA DE DON JUAN

A este don Juan, con quien acabo de reirme de muy buena gana, le conocí siendo yo muy muchacho y él hombre ya maduro, una noche de Navidad, en la iglesia de San Sebastián. Muy devotamente al parecer, cantando entre dientes unos villancicos, oía la *misa del gallo*.

Tenía por el entonces una espesa barba castaña y un caballeresco bigote. Me dijo quien me acompañaba que aquel señor de aspecto tan grave (aunque para mí tenía un cierto rezumillo de guasa que le trasmanaba por las gafas) era el que todos los viernes y todos los sábados me hacía reir desde las páginas de *Madrid Cómico* y de *Nuevo Mundo*, y ya no hubo forma de que yo atendiera con la devoción debida á cuanto pasaba en el altar mayor. Oyendo los villancicos que cantaban en el coro unas señoritas de la parroquia, venianseme á la memoria otros que de su merced había leído aquella misma tarde, y empecé á reir de manera que el buen señor lo advirtió; y como la risa es contagiosa, comenzó á reir también, con lo que vino á suceder que de sí mismo se reía.

Ha pasado el tiempo; aquel don Juan (que siempre ha llevado muy bien el nombre) ha sufrido la transformación natural por de fuera; ya no tiene aquella espesa barba castaña, porque se la ha rapado muy bien; pero, en cambio, muestra un blanquísimo mostacho, que no consigue darle grave aspecto porque las gafas de mi señor don Juan trasmanarán guasa hasta en la hora suprema de decir á los que queden: «¡Hasta luego!»

Ya habrás entendido, hermano lector, que este don Juan de que te voy hablando no es otro que Pérez Zúñiga, el que tantas veces, cuando estuvieras malhumorado y cariacontecido, te habrá desarrugado el ceño con sus *cosquillas* del *Heraldo* ó sus versos de MUNDO GRÁFICO.

Quizá para los graves y sesudos varones la labor de don Juan no tenga importancia; pero para los que piensan lógicamente que la risa es la sal de la vida, la obra de Pérez Zúñiga, maestra en donaires y epigramas, es merecedora del más alto aplauso.

Más de cuarenta años, día á día, lleva el regocijado autor de los *Viajes morrocotudos* haciendo reir al público, á costa muchas veces de sacrificar las propias pesadumbres.

Ahora ha dado en publicar sus *Obras completas*, y en verdad que la casa editorial que ha tomado á su cargo esta labor ha hecho un regalo á los muchos y antiguos lectores de don Juan. Yo de mí sé decir que con tales muestras de ingenio me curo de las infinitas pedanterías é insulseces que se leen y se oyen cada día.

En hacer reir, sin pensar en que más trascendencia pueda tener el humorismo, no se agravia á nadie; antes al que lo hace con arte y sin hiel puede tenérsele por benemérito de la humanidad, y en este sentido Zúñiga es un verdadero patricio.

Quisiera yo más espacio del que me ofrecen en estas columnas para hacer el debido homenaje al regocijo de este fecundo escritor, que cada día cura de repartirse sobre sus lectores, como calmante deleitoso que les haga olvidar un poco la prosa y los dolores de la vida...

DIEGO SAN JOSE

Nuestro propósito es que todos los españoles posean y lean los Santos Evangelios

La SANTA BIBLIA, un magnífico volumen de 24 por 18 centímetros, 1248 páginas, mapas, se remite á reembolso de 5.75 pesetas desde la Sociedad Bíblica, Flor Alta, 2 y 4, Madrid

UN DESCUBRIMIENTO CIENTÍFICO

Contra las canas

A las personas que empieza á blanquearles la cabeza, el empleo de **Sadelsa** es indispensable. **Sadel-a** no es una tintura, sino un r constituyente del cabello, al que devuelve su primitivo color, al pr pio tiempo que lo fortifica. Es un preparado inofensivo, pues no co tiene ninguna substancia corrosiva. No mancha la ropa ni la piel nunca provoca jaqueca ni irritación del cuero cabelludo. El **Sade sa** tiene la gran ventaja de poderse emplear sin llamar la atenci Sus efectos se producen gradualmente y de un modo natural. Los c bellos y la barba recuperan su primitivo color por rejuvenecimien del bulbo piloso. Sin pretender hacer nacer cabellos, **Sadelsa** d tiene su caída por la supresión de las películas. Da resultados sorpre dentes contra la caspa. Todas las personas cuidadosas de su salud de ben adoptar el preparado **Sadelsa.** Certificados médicos atestiguan que su empleo es inofensivo y que lo pueden usar todas las person en cualquier edad. Se vende á 5.50 pesetas frasco en Farmacias, Dro guerías y Perfumerías. **Madrid:** Farmacia Gayoso.—**Valencia:** Far macia Gamir.—**Sevilla:** Farmacia Globo.—**Bilbao:** Barandiarán.— **Zaragoza:** Rived y Chóliz y Farmacia Puig.—**Barcelona:** V. Ferre Segalá, Alsina, Lafont, Icart, etc. **Se remite discretamente remi tiendo 6.50 pesetas al depósito general: Productos Sadels calle Balmes, 87, Barcelona.**

HOMBRES

Faltos de energías, nervioso-musculares, impotentes, gastados por abusos de Venus, solitarios, alcohólicos, pesares, estudios, &, viejos sin años, recobrarán las fuerzas de la juventud con el VIGOR SEXUAL KOCH de uso externo. El VIGOR SEXUAL KOCH se vende en las boticas bien surtidas del mundo. Si desea determinar el grado de DEBILIDAD pida á la CLINICA MATEOS, Arenal, 1, 1.°, MADRID (España), el GRAFICO SEXUAL, y lo recibirán gratis por correo, reservadamente.

ALIENTO FETIDO

fuerte, cargado, al igual que cualquier mal olor de la nariz, suprímense para siempre. Envío discreto de instrucciones **gratis. HALENOL, 35, Bd Bonne-Nouvelle, París.**

RUFINO SANDE GASTELURRUTIA Y C.ª

Fabricantes de escopetas fin de Caza y para Tiro de Pich

Marca EL LOBO

De venta en todas las buen Armerías.

Pídase Catálogo (se sirve gratis). Eibar (España).

DOMINAR -:- SER DICHOSO -:- TENER ÉXITO

Son sueños que pueden convertirse en realidades gracias á los secr tos de NIARKA. Perfumes Astral-Magnéticos muy personales, que traen felicidad y suerte en todo. Folleto explicativo contra 0.60 pes tas á Mme. B. NIARKA, 131, Av. de París. St. Mandé, Seine (Francia

:: Tos :: Catarros **JARABE ORIVE** Bronquitis Tuberculosis

¿Quiere usted crecer 8 centímetros?

Lo conseguirá pronto a cualquier edad con el grandioso CRECEDOR RACIONAL. Procedimiento único que garantiza el aumento de talla y el desarrollo. Pedid explicación, que remito gratis, y quedaréis convencidos del maravilloso invento, última palabra de la ciencia. Dirigirse:

Prof. ALBERT, PI Y MARGALL, 38, VALENCIA (España)

DIAZ FOTOGRAFO

Fernando VI, 5

MADRID

RESFRIADOS, TOS, CATARROS, ASMA, BRONQUITIS, RONQUERA,

PASTILLAS MORELLÓ

OBRAN POR INHALACIÓN Antiséptica y Balsámica al disolverse en la boca. Su uso puede ser ilimitado.

Casquete "Ideal"

para el peinado. Sujeta el pelo más rebelde. Se emplea en las peluquerías de moda y es indispensable para el tocador del hombre «chic». Precio, pesetas 5.—Se envía por correo certificado mandando 0.50 pesetas extra. Depositarios: MULLER Hermanos, Barcelona, Fernando, 32. De venta en Madrid: Felipe Pérez, Peluquería, Fernando VI, 7. En Málaga, Adolfo Calvo, Martínez, 4.

LEA USTED LA REVISTA

Aire Libre

50 CENTIMOS EJEMPLAR

CON LOS

SALTRATOS RODELL

Se curan inmediatamente los sabañones

No es vana promesa, es un resultado tan seguro, que el farmacéutico preparador puede comprometerse formalmente á reembolsar el importe si los Saltratos no os curan con rapidez los sabañones. Con sólo disolver un puñadito de Saltratos en un cubo de agua caliente y bañar los pies ó las manos unos diez minutos basta. El primer baño hará desaparecer toda hinchazón y traerá alivio á los dolores más agudos. Son los baños saltratados no sólo más eficaces, sino aun muchísimo más agradables que el empleo de glicerinas, ungüentos, pomadas, etc., que engrasan y manchan la ropa y los vestidos.

NOTA: Todos los farmacéuticos venden los Saltratos Rodell. Si le ofrecen imitaciones, rechácelas, ya que no tienen ningún valor curativo. Exigid siempre los verdaderos Saltratos.

Urinarias

"Obras son amores y no buenas razones"—dice la antigua sentencia que, en resumen, no significa otra cosa que el más viejo aún aforismo latino, «res non verba»—hechos, no palabras—. Y ambos expresan, sin duda alguna, una verdad concluyente y clara. Decir que lo blanco es negro es tan fácil como inútil: lo blanco continuará lo mismo, siendo blanco.

Pierden, pues el tiempo quienes se entretienen—seamos suaves en los términos—en afirmar que los **Cachets Collazo—antiblenorrágicos**—son ineficaces en el tratamiento de la blenorragia, gonorrea (gota militar), cistitis, orquitis, prostatitis, catarro vesical, leucorrea (flujos blancos de las señoras y niñas), vaginitis, metritis y otras enfermedades análogas de uno y otro sexo. Manifestaciones de ese género no son sino **buenas razones,** palabras simplemente que, ante los hechos, ante las obras, ante la realidad de innumerables enfermos que han recuperado la salud de un modo completo gracias al empleo de los **Cachets Collazo** únicamente, carecen en absoluto de valor.

Y los afectados de alguno de los males antes nombrados, harán bien en desechar esas frases totalmente huecas y atenerse á las pruebas: que el Dr. García Collazo puede dárselas bien cumplidas poniendo á su disposición muchos centenares de cartas de personas que han sanado con sus cachets y por espontánea voluntad así lo declaran.

El uso de los **Cachets Collazo** es muy cómodo y reservado, y á pesar de costar 15 pesetas, resultan muy económicos. Los productos **Collazo** están preparados por el **Dr. García Collazo,** en Rosario (Argentina), y premiados con Medallas de Oro en París y Roma.

GRATIS remito dos notables folletos y muestras de **AZÚCAR COLLAZO** para purgar á los niños y adultos sin que lo sepan, y para curar las enfermedades del **estómago, hígado é intestinos.**
Pídalos: **A. GARCIA, ALCALA, 85.-MADRID**

¡SIEMPRE TRIUNFA!

La Escofina Losada triunfa sobre todos los callicidas conocidos. Su resultado es sorprendente en extracción de callos, uñas gordas sin dolor. Las especiales son á 2 pesetas y 1.50. Exigid su marca. En Ortopédicos y limpiabotas. Depósito central: Valverde, 14, Viuda Losada, Madrid. Gran rebaja por mayor

PARA TORCEDURAS Y CONTUSIONES

Normalmente, tanto las personas gozando de buena salud como las que tienen la desgracia de sufrir reumatismo u otras dolencias, considerarán el LINIMENTO DE SLOAN como una bendición. Hace desaparecer el dolor en el momento en que se aplica.

Si un golpe o un resbalo causan una torcedura o contusión dolorosa — aplíquese Linimento de Sloan y el dolor desaparecerá. Si una corriente de aire es la causa de rigidez en el cuello o neuralgia — aplíquese Sloan para ahogar el dolor. Si Vd. llega a casa mojado, frío o embotado — aplíquese Sloan en las coyunturas y músculos para obtener un alivio calmante instantáneo y para ahuyentar el peligro de resfriados, bronquitis y reumatismo.

El Linimento de Sloan penetra sin frotar. Tenga un frasco a mano para hacer desaparecer el dolor en casos de

TORCEDURAS, CONTUSIONES, NEURALGIA, DOLOR DE ESPALDA, EMBOTADURA, REUMATISMO, CIATICA, LUMBAGO, NEURITIS, CALAMBRE, Etc.

LINIMENTO DE SLOAN

De venta en todas las Farmacias.

Compre usted el número del mes de Enero de la gran Revista de Modas

ELEGANCIAS

De venta en todas las librerías, quioscos y puestos de periódicos

3 PESETAS EL EJEMPLAR

PAGINA DE ACTUALIDAD

OTRO ENEMIGO DEL TEATRO

LA PELICULA

CUANTOS escritores han tratado de escudriñar las causas á que obedece la decadencia teatral, que no puede negarse porque está á la vista de todo el mundo, resistiéronse á admitir, como una de las más decisivas, la competencia que le hace el *cine*.

Considerándolo como un arte inferior, no sólo no dieron importancia al éxito creciente que obtenía, sino que cuando alguien trató de esto encogiéronse de hombros, dando á entender que ni siquiera merecía la pena de discutirse.

—La representación de escenas mudas no puede competir con el teatro, que dispone de la palabra—decían, y confiados en este supremo poder proclamaron la superioridad de la comedia sobre la película.

Pero el teatro mudo ha ido invadiendo los escenarios, adueñándose de los espectadores, y hoy son más numerosos los locales que se dedican á explotar estos espectáculos que los que ofrecen obras de todo género, y el público que á ellos acude es tan numeroso que llena los *cines*, en tanto que deja vacíos los teatros. Ante este hecho, que se impone con evidencia tan elocuente que inutiliza todo argumento en contra, los mismos que antes se reían de esa competencia tómanla hoy en serio y siéntense preocupados, porque no ven la manera de combatir al enemigo.

Es verdad que el teatro dispone del medio más sugestivo de expresión: la palabra; pero lo es igualmente que el *cine* dispone de otros formidables elementos á que el ingenio del comediógrafo no podrá nunca recurrir.

Las obras teatrales tienen forzosamente una limitación de perspectivas que impide ofrecer ante los ojos del espectador toda la génesis del argumento en que se funda la comedia ó el drama, todos sus pormenores é incidentes, la historia de los personajes, la exacta pintura del ambiente en que se formó cada uno y se suceden las escenas. Para describir un carácter, para evocar un recuerdo ó exponer un estado de alma, dispone de la variedad, del cambio frecuente é instantáneo de perspectivas, de la amplificación del gesto sobre la pantalla para que lleguen al espectador de un modo tan claro y persuasivo que aventaje considerablemente al que puede tener en la escena.

En el teatro es todo concreción, limitación desesperante. Muchos incidentes del asunto, muchas situaciones, ha de conocerlas el espectador por lo que de ellas le dicen los personajes; en el *cine* pasan ante sus ojos, completando la acción, dándole un relieve superior al de la palabra.

Los tres ó cuatro actos de que se compone la obra teatral no permiten ese cambio constante de aspectos que, oportunamente manifestados, contribuyen á retener en la mente del espectador detalles que mantienen ó renuevan sus emociones, y la elocuencia de la palabra está eficazmente substituida con la amplitud del gesto y de las actitudes, y con las cartelas explicativas.

Una obra dramática vista en el *cine* adquiere proporciones más amplias que aumentan su interés. Cuando se observa esto con serenidad de juicio, flaquea la convicción en la superioridad del teatro.

Y para que éste no sucumba, vencido definitivamente por la película, los autores, en vez de concretarse á desdeñar el *cine* y hablar pestes de él, atribuyendo su éxito á razones de índole picaresca, deben aceptar la enseñanza de los hechos, fundando en ella la evolución que la técnica del teatro necesita para no perecer.

E. CONTRERAS Y CAMARGO

CHARLA TAURINA

"... Á TUS ZAPATOS"

EL notable banderillero de toros Joaquín Manzanares *Mella* nos ha dirigido estos días una carta á los críticos taurinos de los diarios de Madrid, comunicándonos que está terminantemente dispuesto á seguir de banderillero y que renuncia en absoluto á las aspiraciones que tenía á ser matador.

El notable banderillero sabe perfectamente que para mí la noticia no tiene ninguna novedad. Pero como el lector acaso no esté en antecedentes, voy á explicarme.

La última intentona de *Mella* al manejo de la muleta y el estoque tuvo lugar en la corrida de novillos del domingo 21 de Octubre último, en la que figuró como primer espada, y en la que el hombre estuvo rematadamente mal como tal estoqueador; tan rematadamente, que su segundo toro volvió vivo á los corrales, llevándose como «indemnización» el estoque de Joaquín clavado por su mitad.

Al siguiente día recibí y publiqué en *La Voz*, en el juicio crítico de aquella desdichada corrida, la carta siguiente:

«Sr. D. Maximiliano Clavo. Mi respetable y distinguido amigo: Como ayer resultó catastrófica mi prueba definitiva en la plaza grande como matador, me convenzo de que Dios no me llama por este camino, y jamás volveré á intentarlo. Vuelvo, pues, á mis banderillas «por los siglos de los siglos», y confío en que hallaré sitio en una buena cuadrilla. ¿Quiere usted hacerme el favor de publicar estas líneas? Reciba por ello la gratitud de su afectísimo seguro servidor, Joaquín Manzanares *Mella*.»

Como yo no conocía la letra del simpático y excelente banderillero, creí que esta misiva era auténtica. Pero ahora resulta que no, porque de haberlo sido, *Mella* no me hubiese enviado, como á mis compañeros, la carta de estos días, que es la indudable, ó la *fetel*, como diría el castizo peón.

Ahora bien: apócrifo y todo, el contenido de la carta de marras ha resultado completamente cierto; de modo que lo que el propio diestro comunica ahora al público y á los matadores lo anticipó un servidor (por boca, ó mejor, por pluma de ganso) hace un trimestre; de lo cual se desprende que al mismo interesado le he dado, como decimos en el *argot* periodístico, un reverendo pisotón, el pisotón «padre». ¿No es cierto, señor Joaquín?

Y bien: como lo hice entonces, felicito hoy al fino banderillero y utilísimo peón, porque si puede asegurarse que con el estoque habría trescientos mejores que él, seguro es también que no hay tres que con los palos le superen. Y todas las negras fatigas que *Mella* hubiera pasado para poder pescar alguna corridilla á bajo precio, se tornarán en facilidades para torear sesenta de banderillero caro, porque á buen seguro que hasta podrá escoger entre las cuadrillas que haya de «postín».

Por cierto que es muy elocuente el ejemplo que da *Mella* á los colegas que pudiendo vivir bien como banderilleros y peones de brega, se obstinan en ser matadores infumables. No cito nombres por no herir susceptibilidades; pero condeno la manía de que algunos se ven atacados por ser espadas, sin más razón que su absurdo capricho, porque al veroniquear dan la sensación de que sacuden esteras; con la muleta no consiguen más que quitar las moscas del hocico de los toros, y con la espada suelen matarlos á «pellizcos».

CORINTO Y ORO

TEMAS DEPORTIVOS

VASCOS Y CATALANES

FALTA el interés extraordinario que debieran suscitar los partidos en perspectiva del concurso entre las selecciones regionales.

Demasiado preocupados con los campeonatos locales, que están en el momento culminante, ó pendiente la atención del modo de ser designado, en definitiva, el grupo nacional que debe contender contra Italia, no lleva á la afición el duelo de los mejores regionales toda la emoción que sería menester.

Nos parece que es peligrosa esta equivocación de las directivas de no conceder al concurso de las selecciones un máximo interés. No puede negarse á la disputa por la supremacía nacional, entre los onces de los distintos clubs, una importancia que es evidente, que salta á la vista. Especialmente la pasión pone al servicio de ese Campeonato de España el alto valor que se deduce del título codiciadísimo, puesto en litigio anualmente. Y no mentiríamos tampoco al afirmar que su mayor peligro viene precisamente de esa mal estudiada emulación, que con frecuencia pone riesgos en los embates de la liza dominical. Pero ello es tema aparte, aunque esté estrechamente relacionado con el que hoy nos ocupa.

Sea muy esforzado el empeño por llegar á poseer el título de España, aún creemos que las Federaciones orientan pésimamente á sus clubs cuando no aciertan á persuadirles de que este otro concurso tiene más importancia, y, por de contado, es de una mayor trascendencia para el deporte ibérico.

No se juega por satisfacer un momentáneo deseo de prioridad, ni tampoco por epatar á una masa de fanáticos que, perdedores ó gananciosos, hallarán siempre pretextos para justificar á su antojo la pasión que les mueve, obligándoles á no ver los defectos del ídolo, se llame jugador ó equipo. Deben saltar los grupos al terreno para defender algo más grande, y cuanto más amplio sea el concepto por el que se luche, así de enconada y reñida deberá ser la pelea. Por eso, ni puede haber combate que en el denorte arrastre mayor pasión que los en que el grupo nacional se esfuerce por mantener incólumes los prestigios bien ganados, ni dentro del suelo patrio deberá igualarse ningún empeño al que se ventila por la supremacía de la región.

Ha llegado, á pesar de todo, al momento más interesante. Para el domingo próximo están anunciados encuentros que despejarán, seguramente, la incógnita de este campeonato. Los mejores vascos deben medir sus méritos futbolísticos contra los que aparezcan en el campo como los mejores por Cataluña, y sin prejuzgar la cuestión (que muy bien puede haberla), convenientísimo será que los seleccionadores presten atención primordial á esa hora y media de disputa que vuelve á poner á discusión el pleito de las técnicas y de las regiones, salvo que esta vez corregido y aumentado por la calidad de los hombres que tomarán parte en el debate.

Ya no es Barcelona-Athlétic, que se liquidó en esta temporada; ni siquiera características de juego con el añadido de ¿campo duro ó blando?, sino una interrogación más substanciosa que á breve plazo podremos responder: ¿Cataluña ó Vizcaya?

Por el momento que contesten los agoreros contumaces.

JUAN DEPORTISTA

Lea la Revista de Modas

«Elegancias»

EL TRIUNFO DE LOS LABORISTAS INGLESES

EL PROBABLE JEFE DEL GOBIERNO

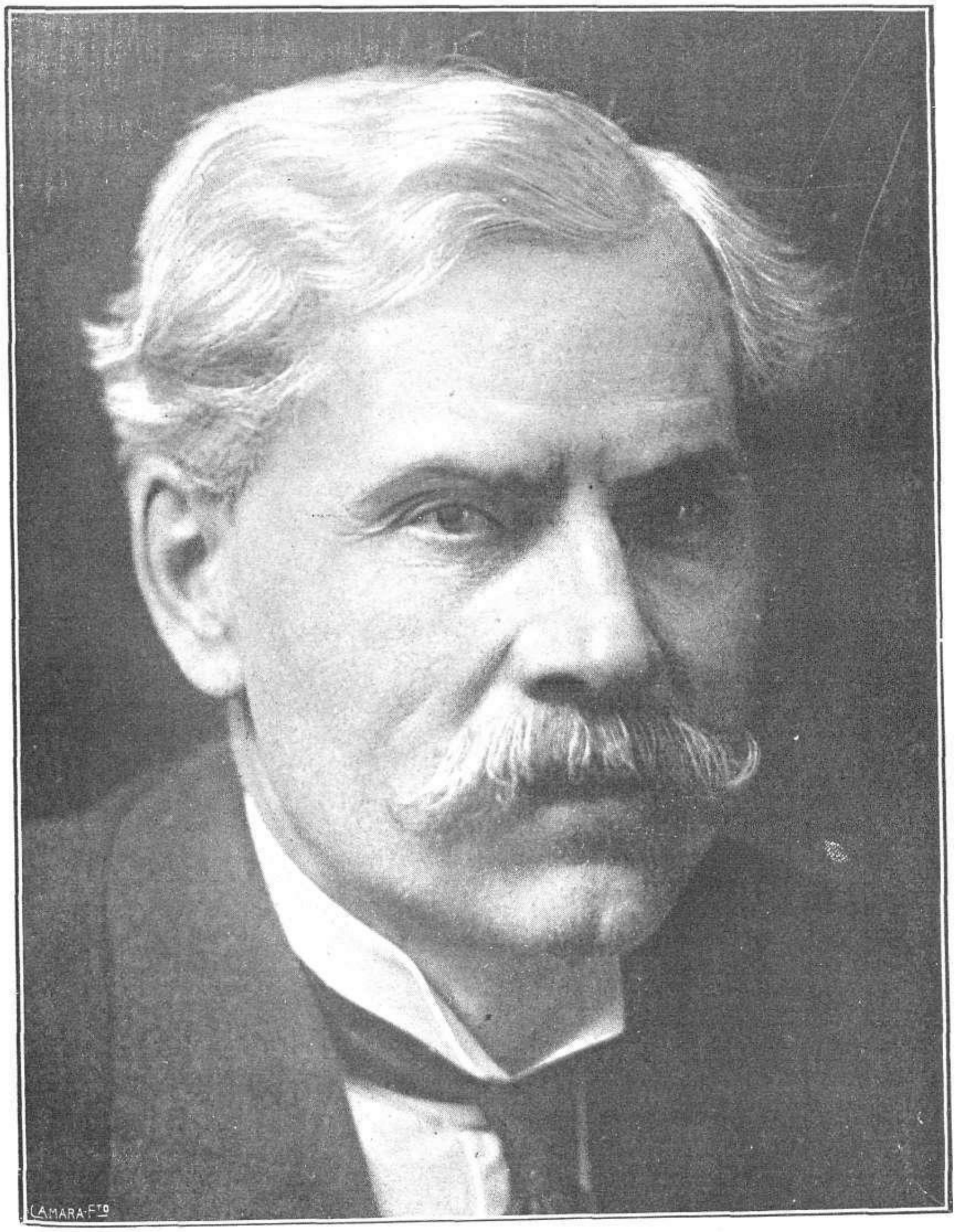

MR. JAMES RAMSAY MACDONALD

Jefe del partido laborista inglés en la Cámara de los Comunes, y que se supone será llamado por el Rey Jorge para formar Gobierno en el caso de surgir la crisis ministerial en el Parlamento

VARIAS NOTAS DE ACTUALIDAD

DON JOSE FRANCOS RODRÍGUEZ
Ilustre periodista, presidente de la Asociación de la Prensa y ex ministro, que ha sido elegido académico de la Española, para ocupar el sillón vacante por fallecimiento de D. Jacinto Octavio Picón
Fot. Campúa

Almería.—La manifestación formada después del mitin en pro del ferrocarril estratégico, presidida por el alcalde, ante el Gobierno Civil para entregar al gobernador las conclusiones votadas
Fot. Plaza

MISS MARGARITA BONDFIELD
Una de las damas pertenecientes al partido laborista inglés, que ha sido elegida «diputado» en las elecciones recientemente verificadas y que ocupa su sitial en el Parlamento
Fot. Central News

Valencia.—El nuevo obispo auxiliar de Toledo (x), acompañado de su padrino don José María Carrau, del Primado Cardenal Acig, Arzobispo Doctor Melo, Obispo de Mallorca y Segorbe y autoridades, después de su consagración
Fot. Desfilis

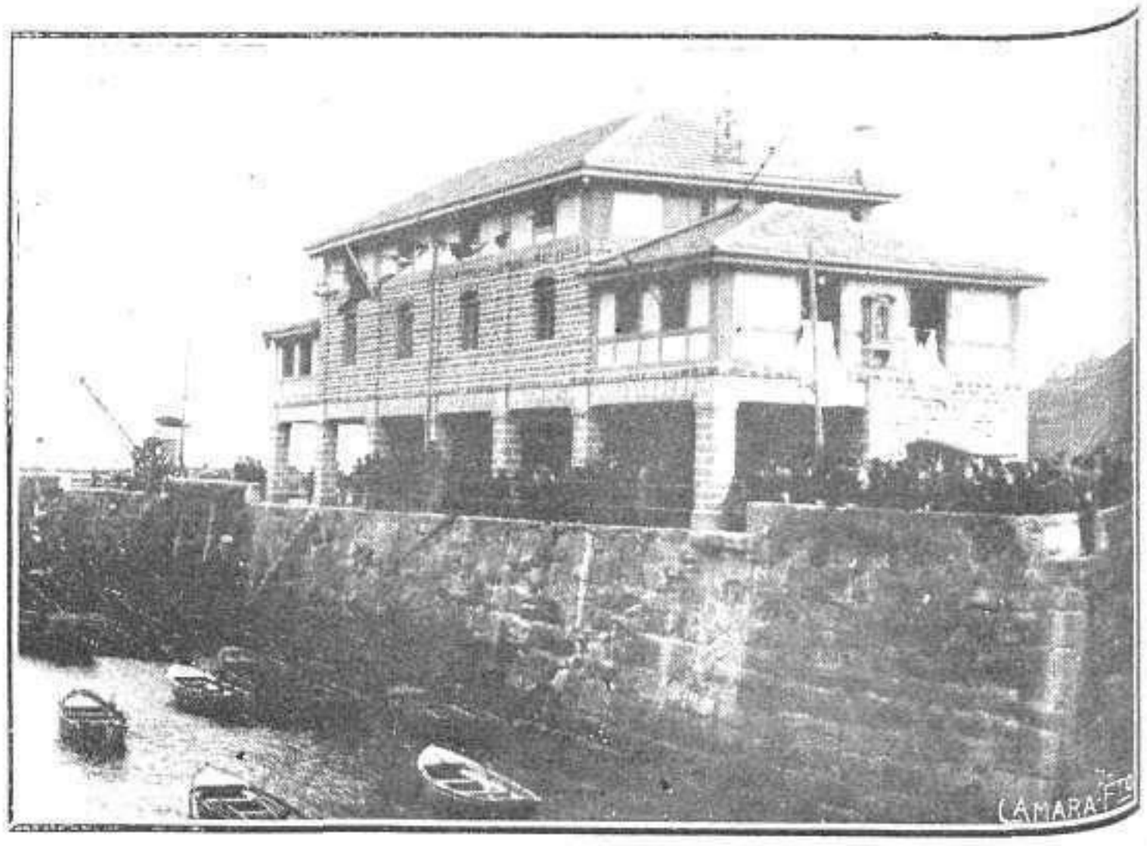

Motrico.—La nueva Casa-Lonja de la cofradía de Mareantes, inaugurada en dicha población el domingo 13 del actual, con asistencia de las autoridades y numeroso público
Fot. Ojanguren

Santander.—Grupo de invitados á la inauguración de la nueva máquina rotativa adquirida por la Empresa del popular diario "El Cantábrico" Fot. Arauna

Medina de Pomar.—Jóvenes que tomaron parte en la función teatral celebrada recientemente á beneficio del Hospital-Asilo de dicha población

EL "RAID" "MELILLA-CABO JUBY-CANARIAS"

COMANDANTE DELGADO
Jefe de la escuadrilla que ha efectuado el «raid»

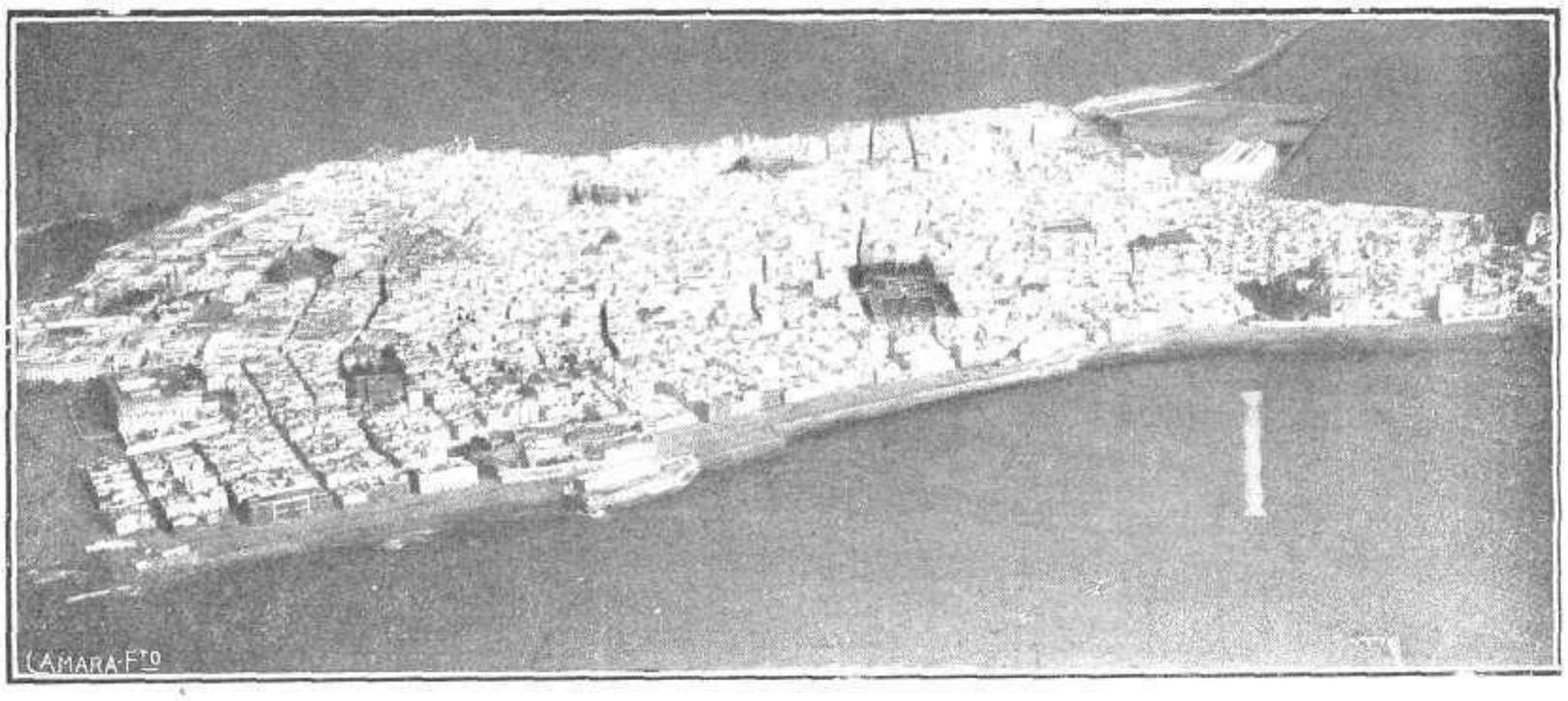

Cádiz visto desde el hidroavión que pilotaba el capitán Franco y que conducía al comandante Delgado, al observador capitán Más y al fotógrafo Sr. Alonso, en el "raid" "Melilla-Cabo Juby-Canarias" efectuado por nuestros aviadores militares

EL CAPITÁN FRANCO
Piloto del hidroplano que conducía al jefe de la escuadrilla

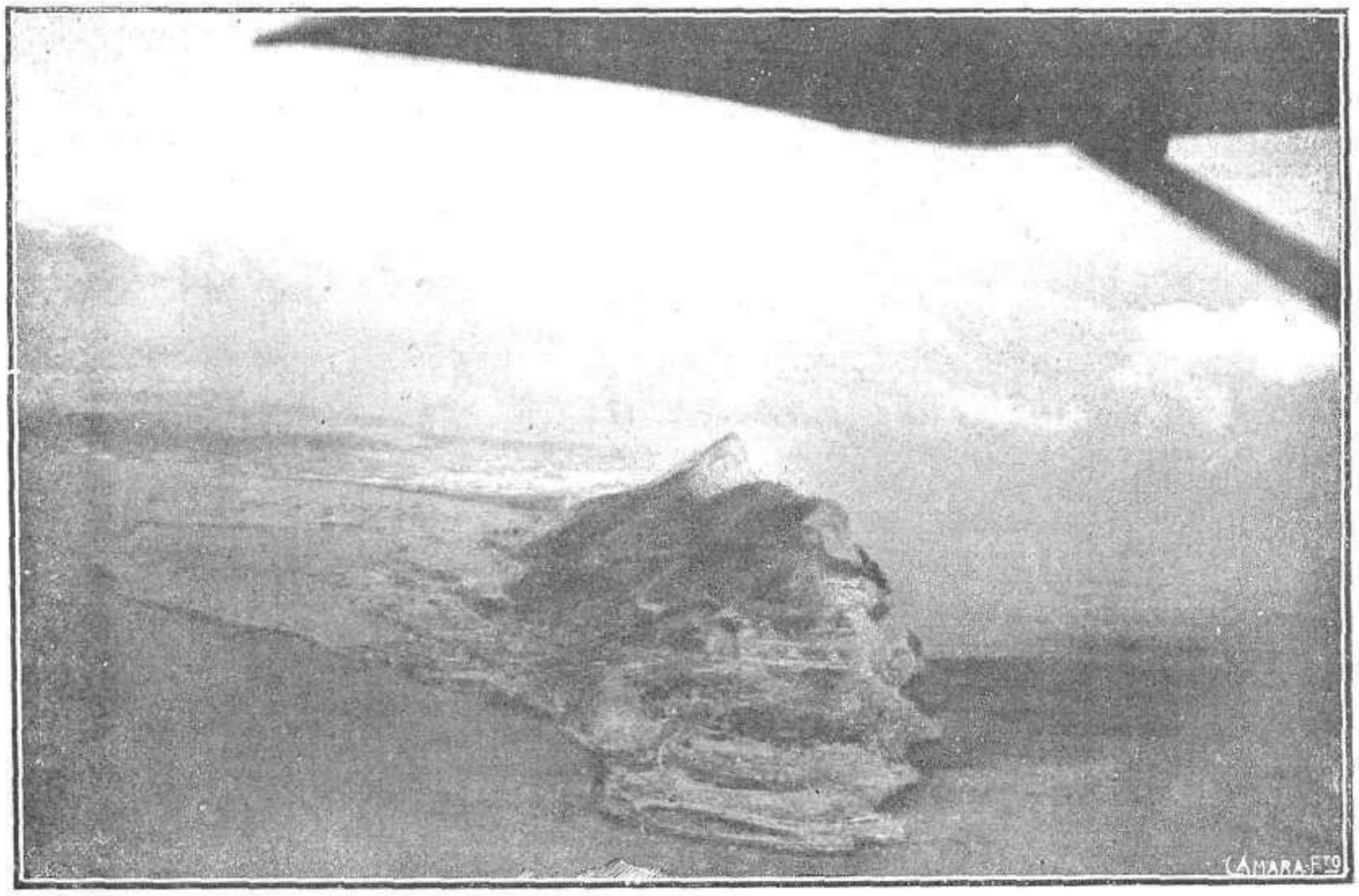

El Peñón de Gibraltar visto desde el hidroavión que conducía á los expedicionarios

Capitán Más Gamindez
Observador radiotelegrafista

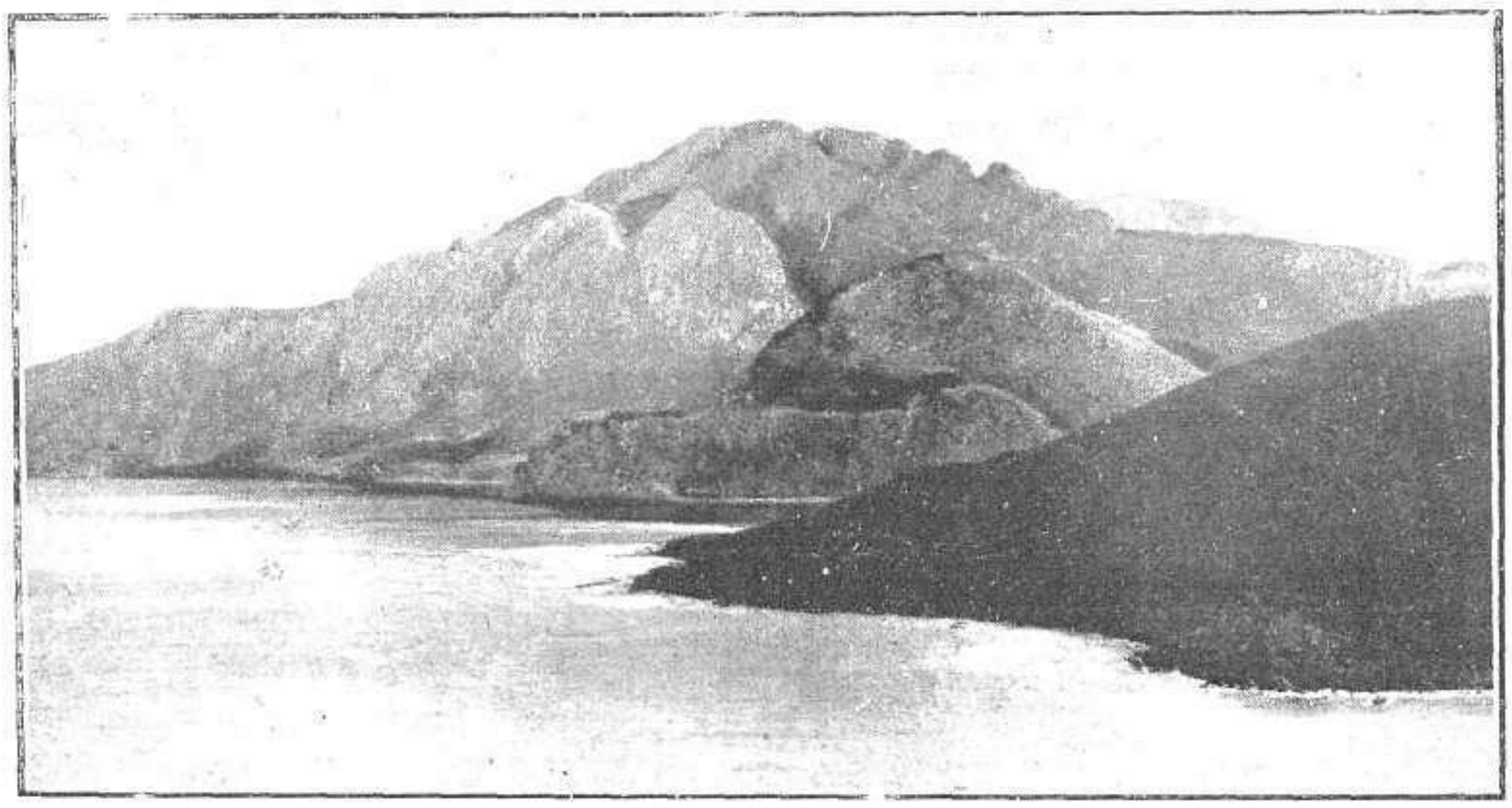

Cabo Espartel visto desde el hidroavión

Fots. Alonso y Portillo

Don Leopoldo Alonso
Fotógrafo y cronista de la expedición

Comisión Internacional en Constantinopla

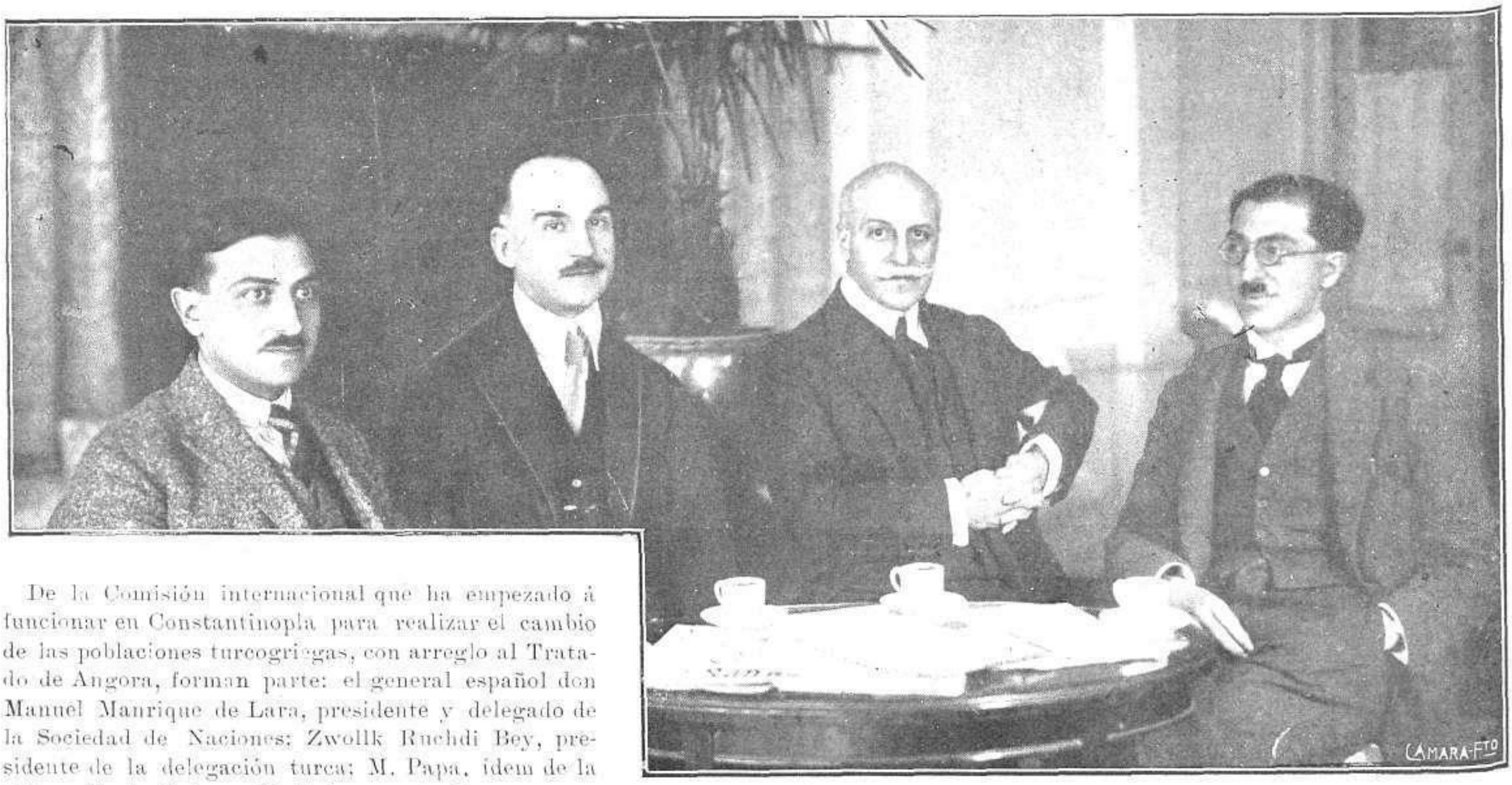

De la Comisión internacional que ha empezado á funcionar en Constantinopla para realizar el cambio de las poblaciones turcogriegas, con arreglo al Tratado de Angora, forman parte: el general español don Manuel Manrique de Lara, presidente y delegado de la Sociedad de Naciones; Zwollk Ruchdi Bey, presidente de la delegación turca; M. Papa, idem de la delegación helénica, y M. Safos, secretario.

Comisión internacional que ha empezado á funcionar en Constantinopla para realizar el cambio de las poblaciones turcogriegas, con arreglo al Tratado de Angora

Aire Libre

de ayer publica entre otras informaciones deportivas importantísimas: Creación de

La Academia de Deportes.-París

Notas palpitantes de

Automovilismo, Alpinismo, Boxeo, Fútbol, Tennis, etc.

en el Extranjero y en toda España

Véase en *Aire Libre* lo más saliente de los partidos de anteayer en Madrid, Barcelona, Valencia, San Sebastián, etc., etc.

"LA DOLORES" EN EL CINE

Bellísima película española de la Casa PACE (producción artística cinematográfica española)

He aquí un gesto de dolor bien sincero. Anita Giner, distinguida señorita valenciana que jamás había intervenido en exhibiciones artísticas, se ha revelado como genial actriz cinematográfica al encarnar el papel de «LA DOLORES»

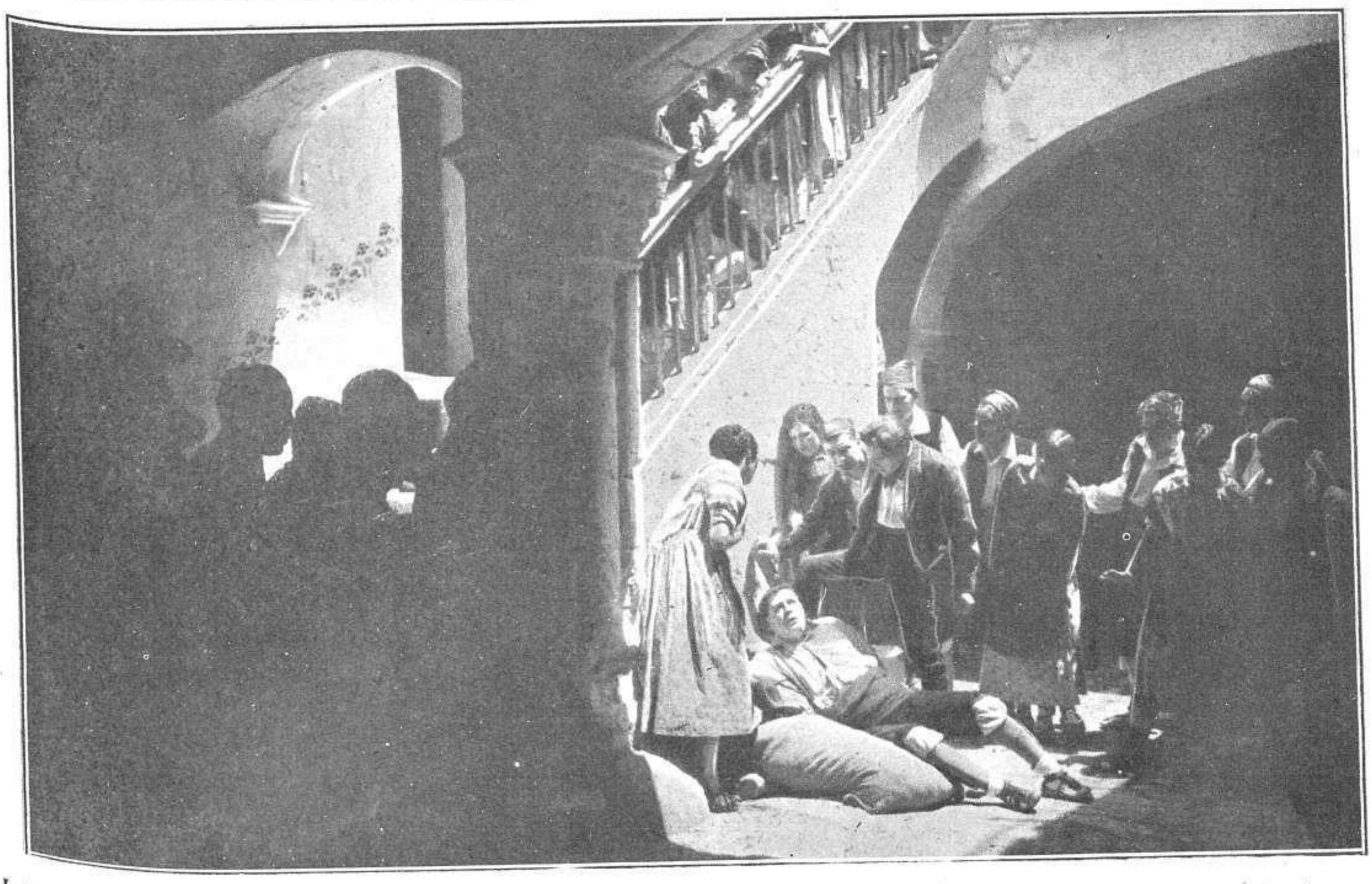

Lázaro el seminarista ha castigado las burlas del entrometido Celemín. En la disposición de la escena se echa de ver la discreta dirección de Maximiliano Thous, autor ya ducho en estas lides, y la acertadísima intervención del operador José Gaspar, corresponsal de Prensa Gráfica en Barcelona y sobresaliente fotógrafo deportivo

(Esta película ha sido adquirida en exclusiva por la COMPAÑIA HISPANOPORTUGUESA DE MADRID)

Reos de muerte indultados por S. M. el Rey en celebración del día de su Santo

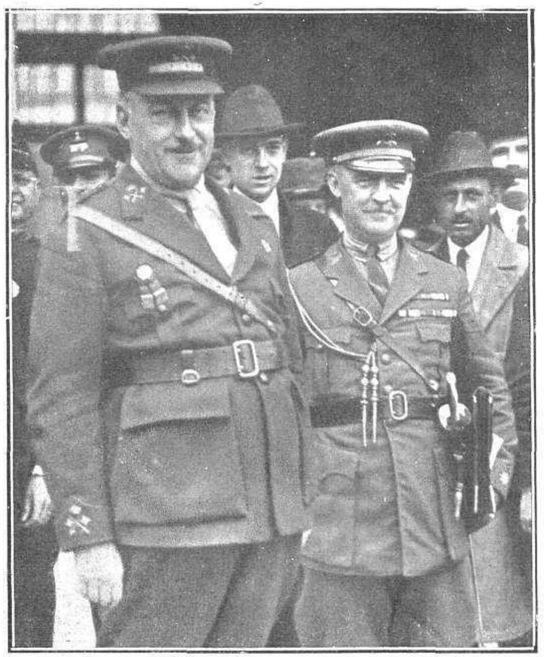

El general Primo de Rivera al salir de Palacio después del Consejo celebrado el viernes 18 pasado, y en el que propuso á S. M. el Rey, que le presidía, el indulto de Mateu y Nicolau Fot. Campúa

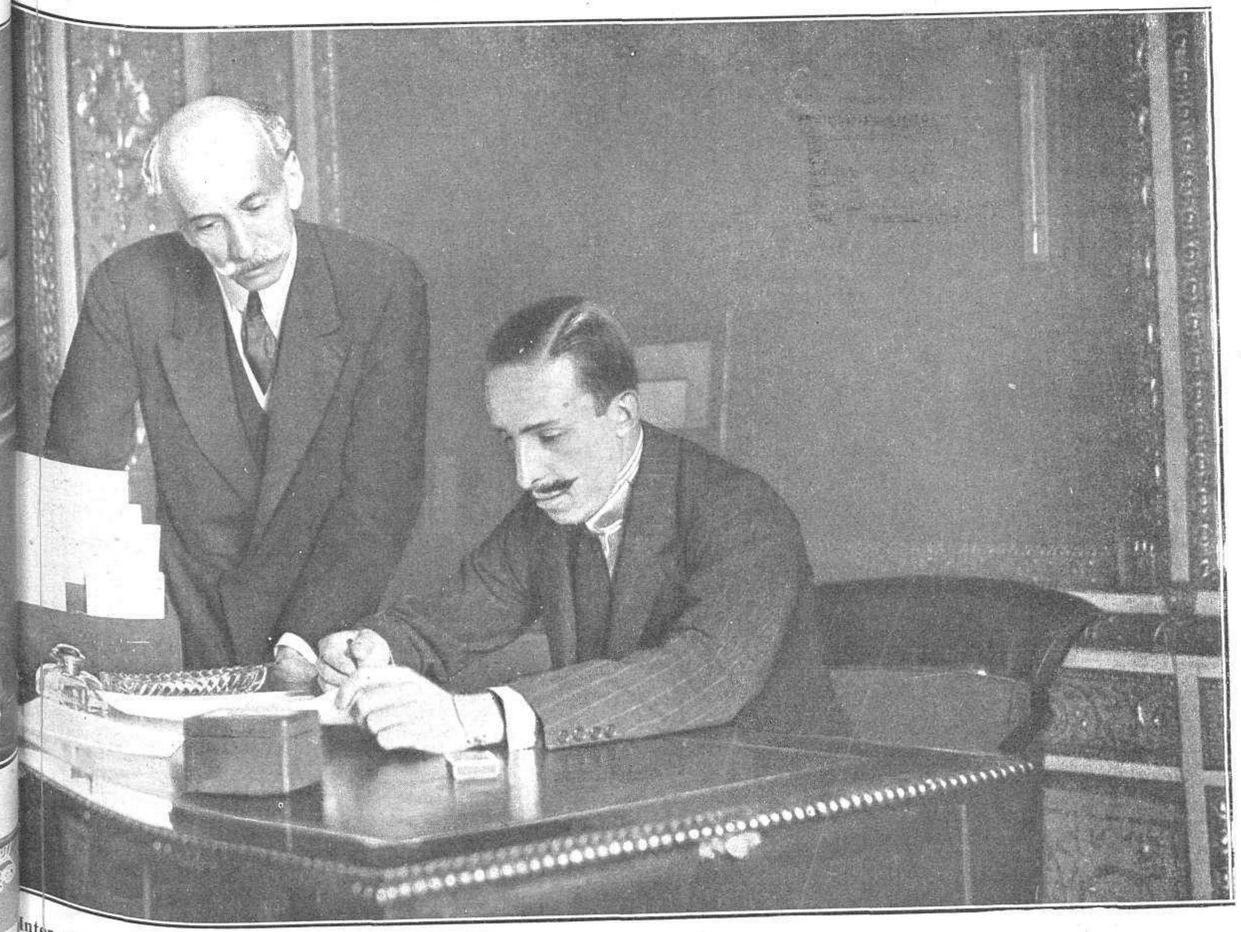

Interesantísima fotografía de S. M. el Rey despachando con el que fué presidente del Consejo, D. Eduardo Dato, días antes de cometerse el atentado que le privó de la vida Fot. Campúa

El abogado defensor de Pedro Mateu, D. Ceciilio Cid, recibiendo por teléfono la noticia del indulto y comunicándosela á la madre y á la hermana del reo, que se encontraban en su despacho

El Consejo del Directorio, presidido por el general Primo de Rivera, reunido para acordar la propuesta á S. M. el Rey del indulto de siete reos de muerte Fots Campúa, Alfonso y Díaz

Con motivo de la celebración del Santo de S. M. el Rey han sido indultados siete reos de muerte, entre los que se encuentran Luis Nicolau y Pedro Mateu, condenados á la última pena por el asesinato de D. Eduardo Dato.

Al firmar los siete indultos que el Directorio aconsejó á S. M. el Rey los elogios á nuestro Soberano, por sus nobilísimos sentimientos, tantas veces manifestados, han sido unánimes.

Diferentes é interesantes aspectos de las grandes heladas de este año

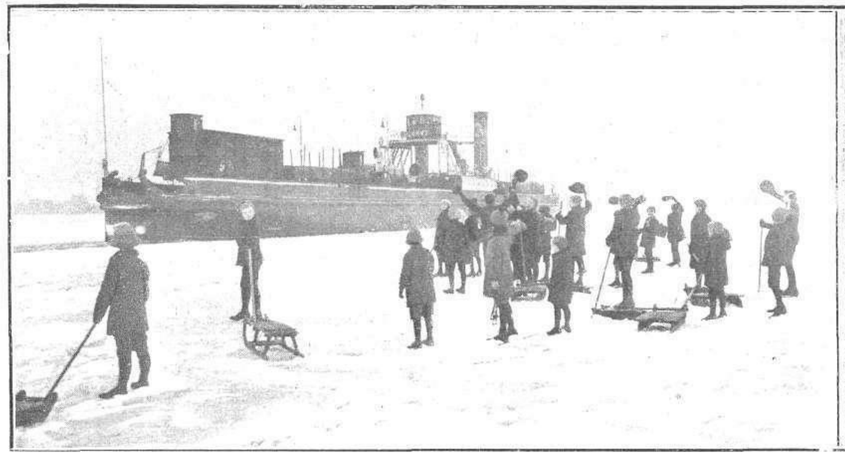

Barco rompehielos empleado en el Mar Báltico para mantener abierto un canal de comunicación que permita la continuidad del tráfico

La consistencia del hielo en el Báltico, como puede observarse en esta fotografía, el tránsito de vehículos pesados y de peatones

La comitiva de un entierro aprovechando la helada superficie de un río, en la Alemania del Norte, para dirigirse al cementerio

Unos niños conduciendo á hermano más pequeño, un un improvisado trineo, de un pueblecillo al otro de la Alemania del Norte

Un aprendiz de deportista en Saint-Moritz, aprovechando para sus prácticas las heladas persistentes del invierno actual

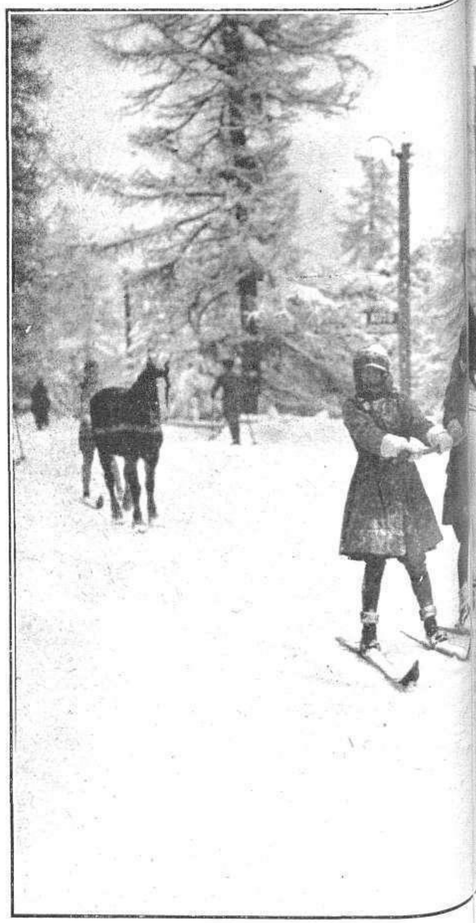

Dos «skieuses» ejercitándose en Saint-Moritz, donde las pertinaces heladas hacen más duradera la estación en el presente invierno

Fots. Sennecke y V dal

La señorita Schifflers, campeón belga de patines, realizando ejercicios en la pista helada de Davos

La fiesta de San Antón en Barcelona

La fiesta de San Antón en Barcelona no se reduce, como en Madrid, á la bendición ante la iglesia de la calle de Hortaleza, en que se venera al Santo, de un saquito de la cebada que constituye el alimento de las caballerías, y al desfile de éstas, engalanadas con más ó menos artísticos jaeces, llevando sobre sus lomos á sus propietarios, que son los que celebran alegremente la festividad con abundantes libaciones de morapio.

En la capital de Cataluña la ceremonia conserva un carácter más pintoresco, y el festival no se circunscribe á las caballerías, sino que también acuden á recibir la bendición otros animales, como los perros de propiedad particular. Es frecuente ver á los jinetes de uno y otro sexo llegar al sitio en que se bendice á los animalitos, y lo es también ver muchas señoras y señoritas que llevan con el mismo fin á sus preciosos perritos.

También al desfile préstale mayor brillantez y animación la cabalgata con que da comienzo la fiesta.

La "colla de los tres torns" desfilando seguida de una banda militar en un autocamión

Bendición de un equipo de perros en la Casa de Caridad

Una señorita jinete llevando á bendecir su caballo

Señoritas de la buena sociedad barcelonesa llevando á bendecir sus perros
Fots. Merletti y Badosa

Tres pequeños jinetes haciéndose retratar sobre su caballo después de la bendición

LAS CORRIDAS DE MÉJICO NACIONAL II, EL HÉROE

TODA la actualidad taurina está hoy reconcentrada en el gran torero aragonés. Toda la afición plena de España, de Francia, de Portugal y de América viene siguiendo paso á paso la brillantísima campaña que el baturro está llevando á cabo en el ruedo más importante del mundo que descubrió Cristóbal Colón.

El gran torero ha levantado en Méjico todo el entusiasmo que la fiesta de toros necesita para mantener su bizarra leyenda de emoción y de belleza, y ha realizado el milagro de que la Empresa viera llena durante toda su actuación la gigantesca plaza de «El Toreo», salvándola de una catástrofe financiera. Estas felices circunstancias justifican la idolatría que Nacional II ha sabido cultivarse por aquel inteligento público, á fuerza de escribir hermosas páginas de valor, arte, destreza y voluntad, que en la sexta corrida ha firmado heroicamente con su sangre, sangre de aragonés neto, sangre de héroe español.

Entre los contados ídolos taurinos que ha tenido la afición mejicana desde que en aquel afamado circo se han dado corridas de toros, Juan Anlló ocupa un lugar preferente por derecho propio, derecho que en la lidia de reses bravas sólo tiene un posible justificante: torear y matar con valor y con arte. Y Nacional II ha derrochado ambas cosas materialmente, corrida por corrida, como lo demuestra la renovación de su contrato y el apasionamiento con que de él se habla en todas partes donde se reunen prosélitos de la fiesta nacional, que Nacional II (¡oh, lo simbólico de los nombres!) honró tarde por tarde, porque en todas ofrendó su vida á la muchedumbre para merecer las delirantes aclamaciones que se le hacen en la plaza y en las calles.

Estas instantaneas de nuestro corresponsal en Méjico dan elocuente idea del alboroto que Nacional II ha armado en la Plaza de Méjico como torero y como matador. En ellas se ven la verónica irreprochable, los clásicos pases natural y de pecho, un temerario adorno cogiendo al toro por la oreja y una salida en hombros del ídolo taurino de los mejicanos

LA REVOLUCIÓN EN MEJICO

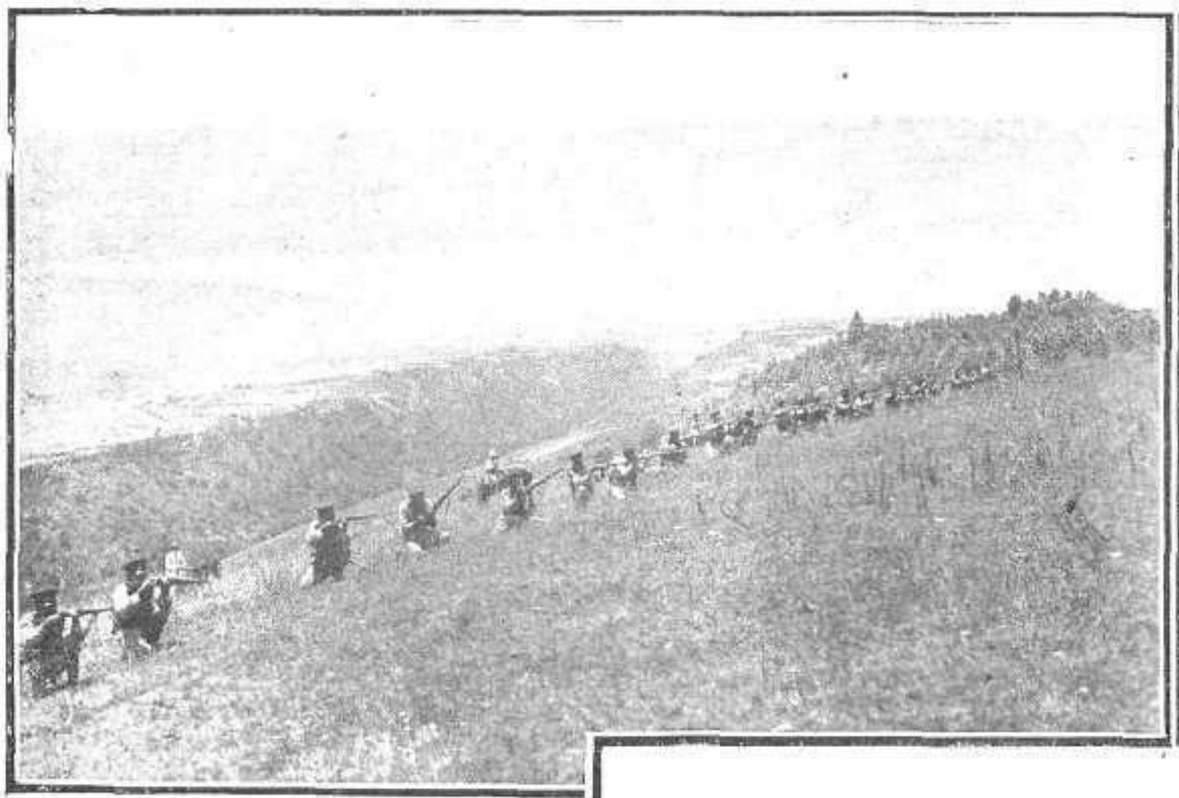

Una guerrilla de tropas federales atacando á los insurrectos

Tropas insurrectas del general Huerta atacando desde una trinchera

Según las últimas noticias que se han recibido de Méjico, la revolución, que de nuevo altera la tranquilidad del país, ensangrentando su campiña tan fértil y sembrando la muerte y la miseria en sus poblados, será pronto sofocada por las fuerzas federales.

El ímpetu con que atacaron los insurrectos que obedecen al general Huerta sembró la alarma en Méjico y explica el temor que reflejaban las primeras noticias que del movimiento insurreccional se recibieron en Europa; pero posteriormente, aunque las fuerzas revolucionarias se apoderaron de algunos distritos petrolíferos, su avance pudo ser contenido, y la revolución parece que estará pronto sofocada.

Partida de rebeldes ocupando una estación en los distritos petrolíferos

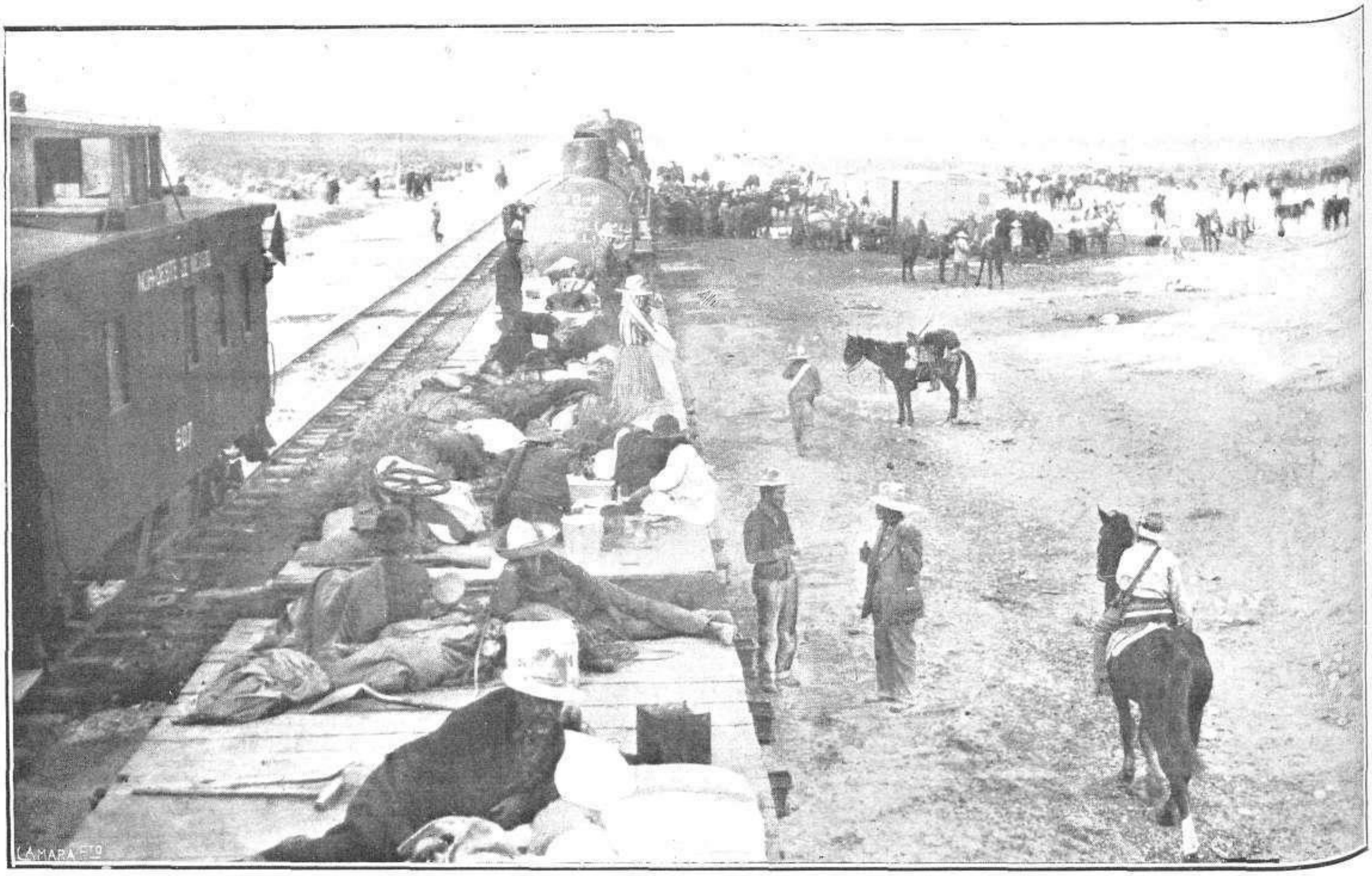

Campamento de tropas federales dispuestas á salir al encuentro de las fuerzas insurrectas que manda el general Huerta

Fots. comunicadas por Trampus

Nube de Incienso

envuelve en su camino a la mujer que usa Jabón

HENO DE PRAVIA

Suaviza y perfuma el cutis, comunicándole un sello de elegancia y buen gusto.

JABÓN
HENO DE PRAVIA

Muy espumoso e intensamente perfumado.

PASTILLA, 1,50
EN TODA ESPAÑA

Gal

NOTAS GRÁFICAS DE LARACHE Y TETUÁN

Por iniciativa del cónsul de España en Larache, don Emilio Zapico, y con la entusiasta cooperación de otros compatriotas residentes en aquella plaza, pronto será un hecho la construcción de la Casa de España, cuya primera piedra ha sido colocada ya, con la solemne ceremonia de costumbre, asistiendo al acto las autoridades españolas y musulmanas.

Es de aplaudir el interés que en ello han puesto, además del citado cónsul, los señores Garcés, Guerrero y Amil de Soto.

Hasta el presente nadie había pensado en aprovechar las disposiciones y la afición que los moros tienen á la música, para encauzar y dirigir su enseñanza.

Observando este instinto natural y queriendo utilizarle eficazmente, D. Antonio Gatón, residente en Tetuán, ha compuesto una obra titulada «Nociones elementales para el estudio de la música», destinada á la enseñanza de los moros, y que ha traducido al árabe Nemat Al Lah-Dahdad.

Es digna de aplauso la iniciativa del señor Gatón, que ha de influir poderosamente en el acercamiento y simpatía de los marroquíes, para quienes el arte musical ofrece tan grandes atractivos.

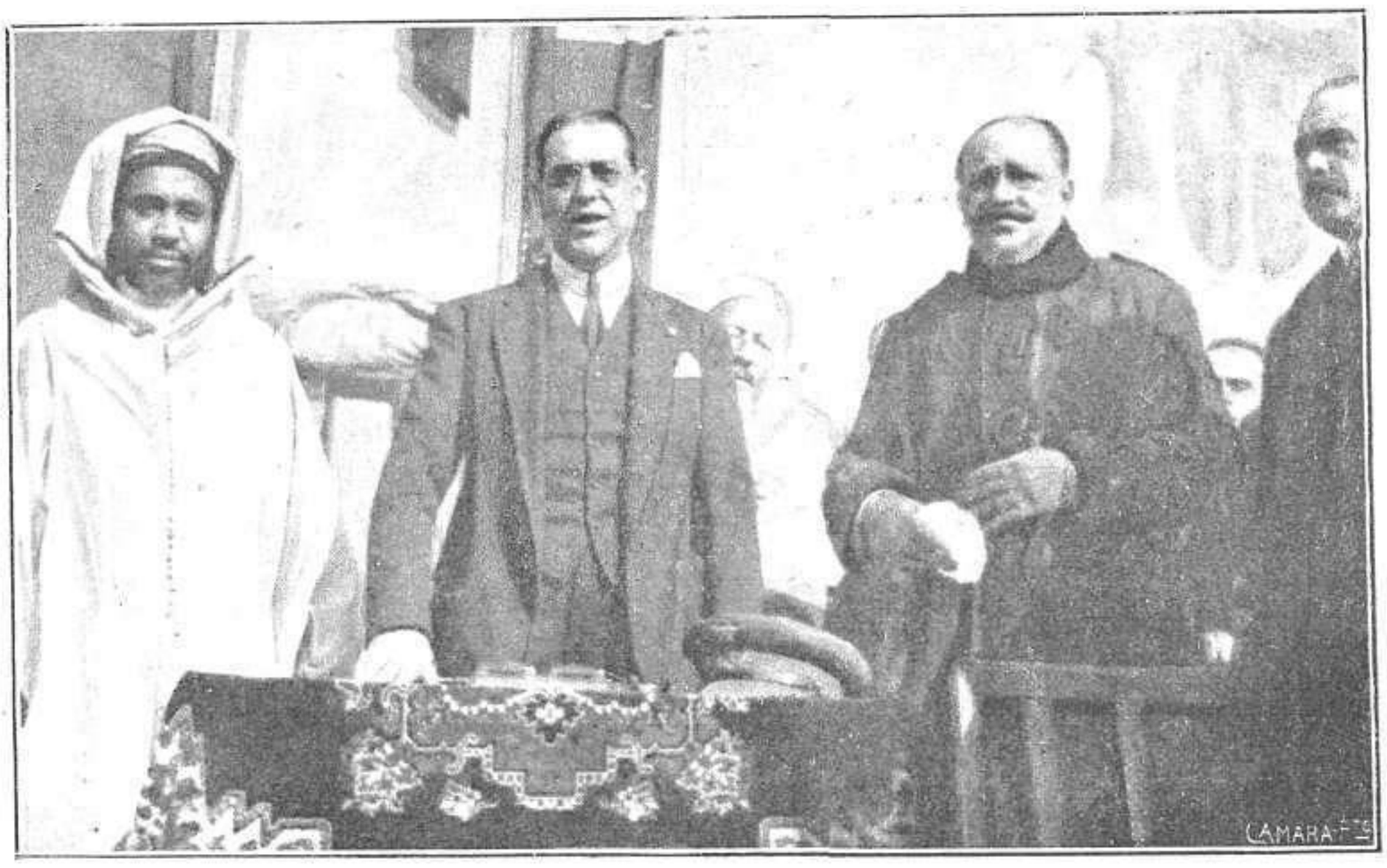

Larache.—Autoridades españolas y musulmanas en el acto de la colocación de la primera piedra de la Casa de España

DON ABELARDO AMIL DE SOTO

Comandante de Estado Mayor, cuya laboriosidad y talento se han visto reflejados en la fundación de la Casa de España, en Larache

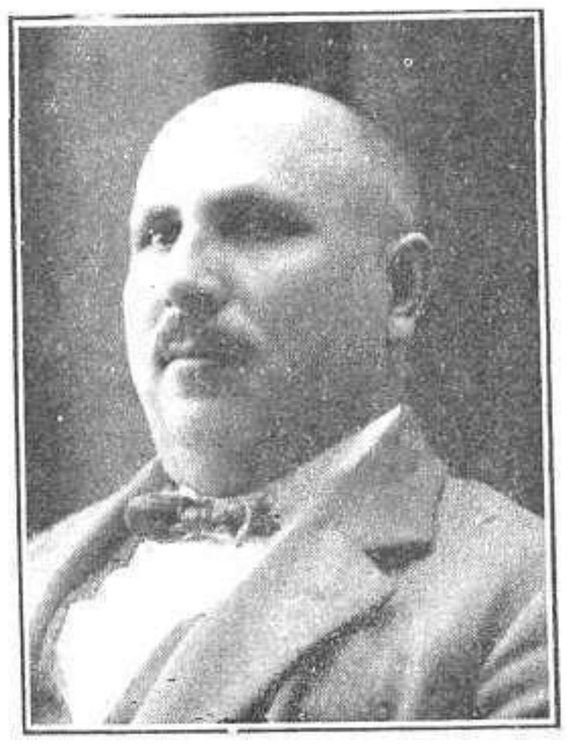

DON MARIANO GARCÉS

Presidente de la «Unión Española», que aportó á la fundación de la Casa de España, en Larache, toda su laboriosidad y entusiasmo

DON EMILIO ZAPICO

Cónsul de España en Larache, á cuya iniciativa é inteligente actividad se debe la fundación de la Casa de España

DON ANTONIO GUERRERO

Presidente de la «Unión y Recreo», que colaboró con eficaz entusiasmo á la fundación de la Casa de España, en Larache

D. ANTONIO GATÓN RAMÍREZ

Autor de la obra «Nociones para el estudio de la música», traducida al árabe, para enseñanza de los moros

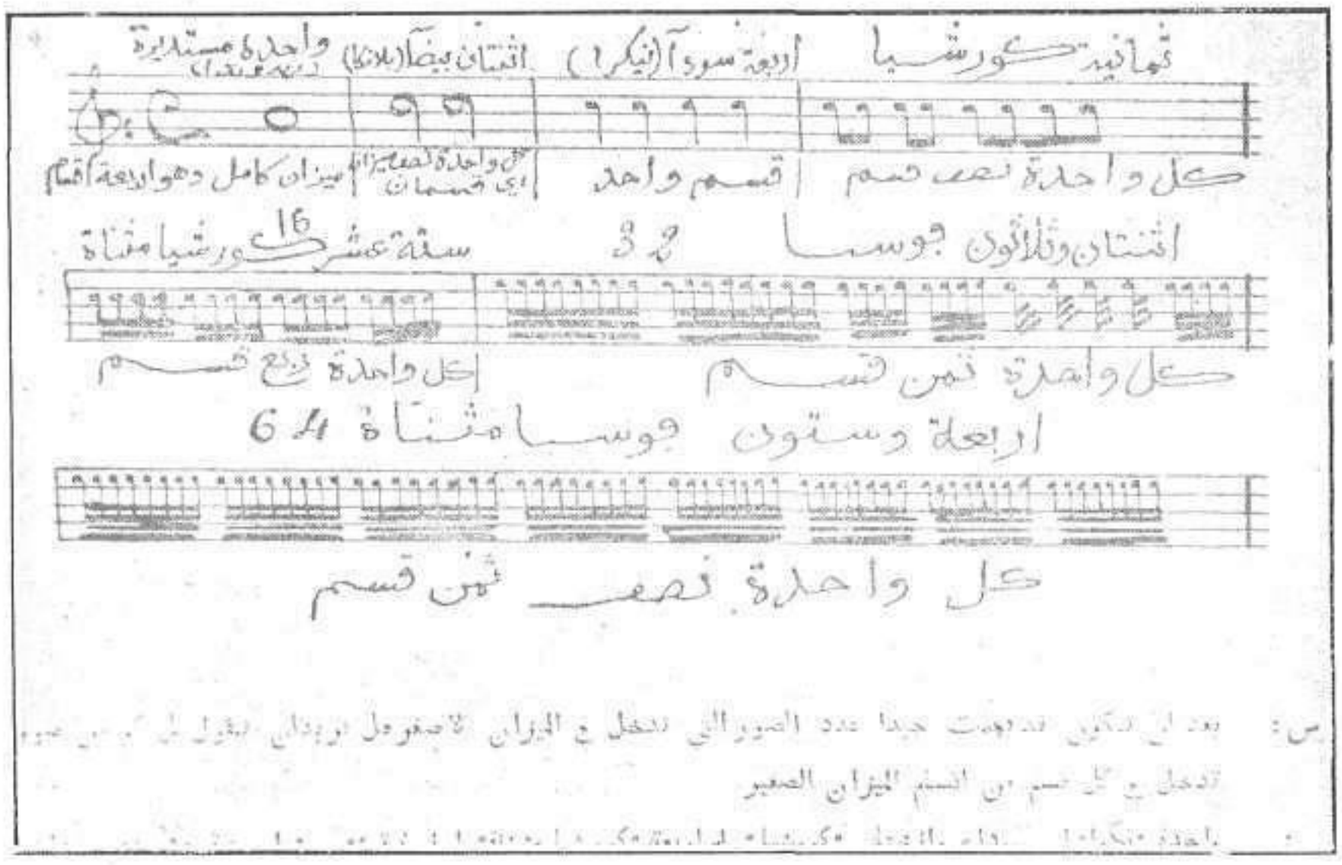

Una página de la obra "Nociones elementales para el estudio de la música", de Don Antonio Gatón, traducida al árabe, para enseñanza de los moros, publicada en Tetuán

Fots. Alberto

NEMAT AL LAH-DAH-DAD

Traductor al árabe de la obra «Nociones elementales para el estudio de la música», destinada á la enseñanza de los moros

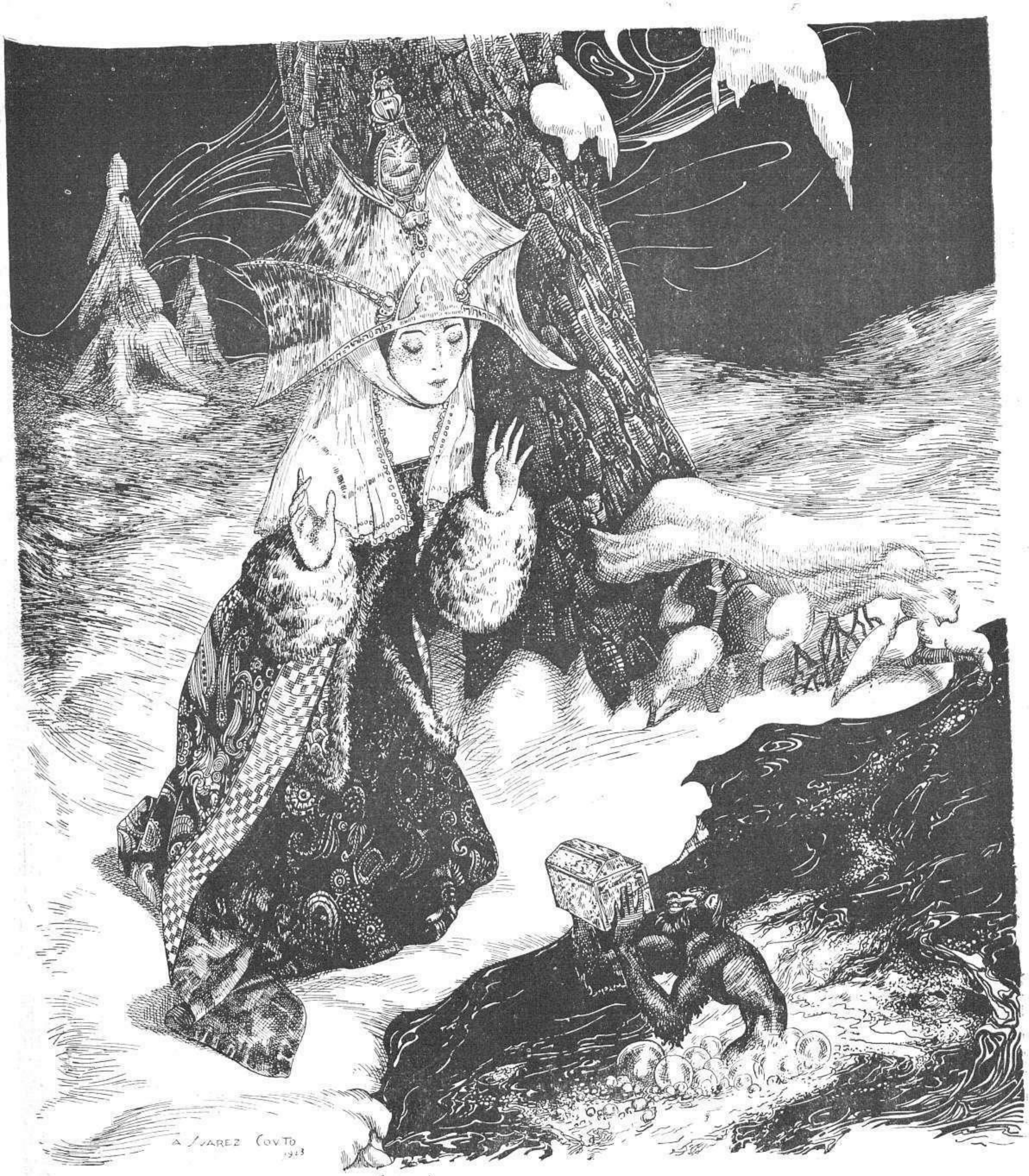

UN TALISMAN

DE JUVENTUD

para blanquear el cutis con blancura de nieve, desterrando por completo el brillo y las arrugas prematuras, es la maravillosa

Crema "Flores del Campo"

Fórmula absolutamente original y científica, desprovista de grasas

FLORALIA

CAJA: 4.50 PESETAS

PROGRESOS DE LA CIENCIA

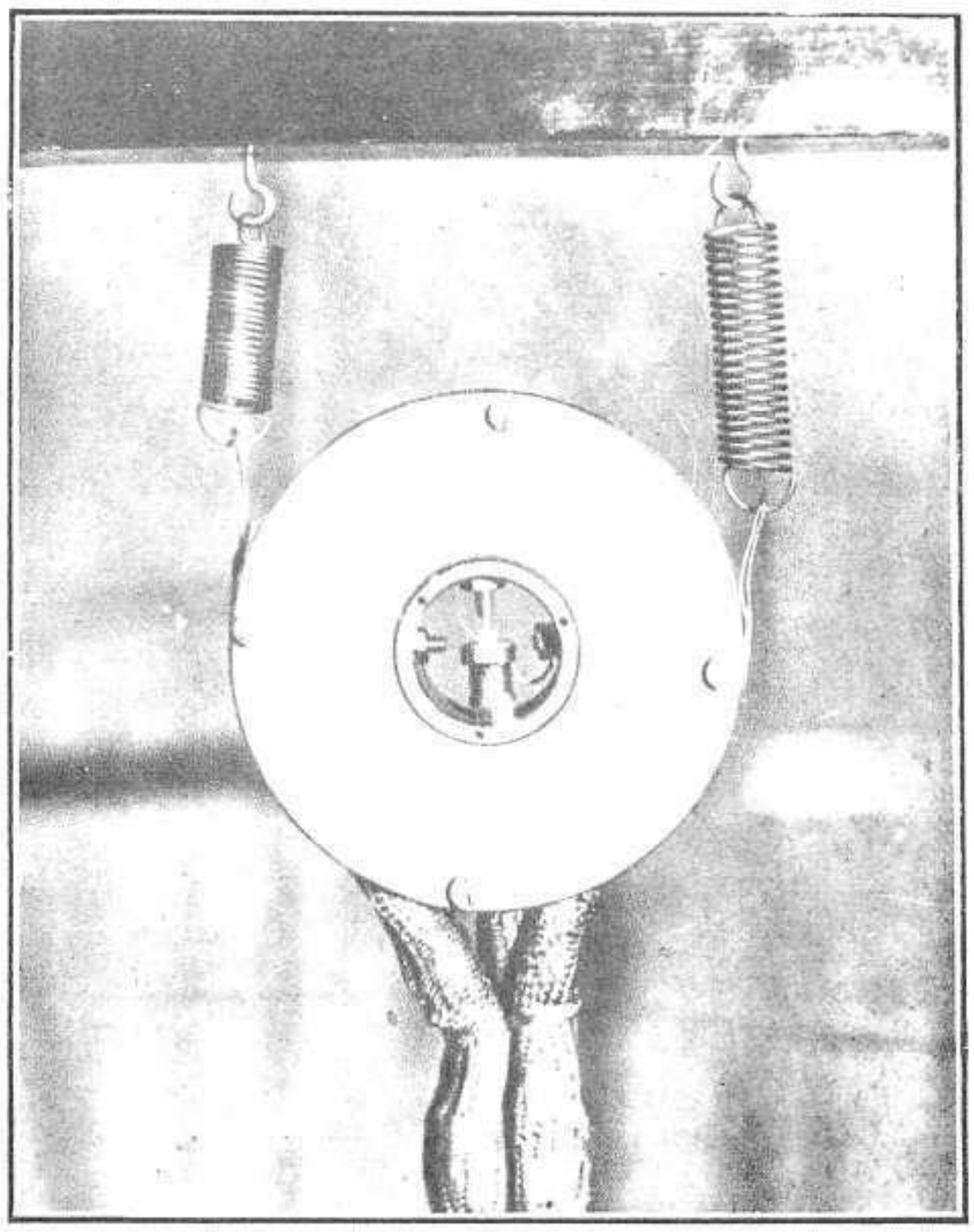

El "supermicrófono" del ingeniero norteamericano Mr. Thomas, que registra los sonidos cuya elevación corresponde á un millón de vibraciones por segundo, haciendo perceptibles muchos de ellos hasta ahora ignorados por el oído humano

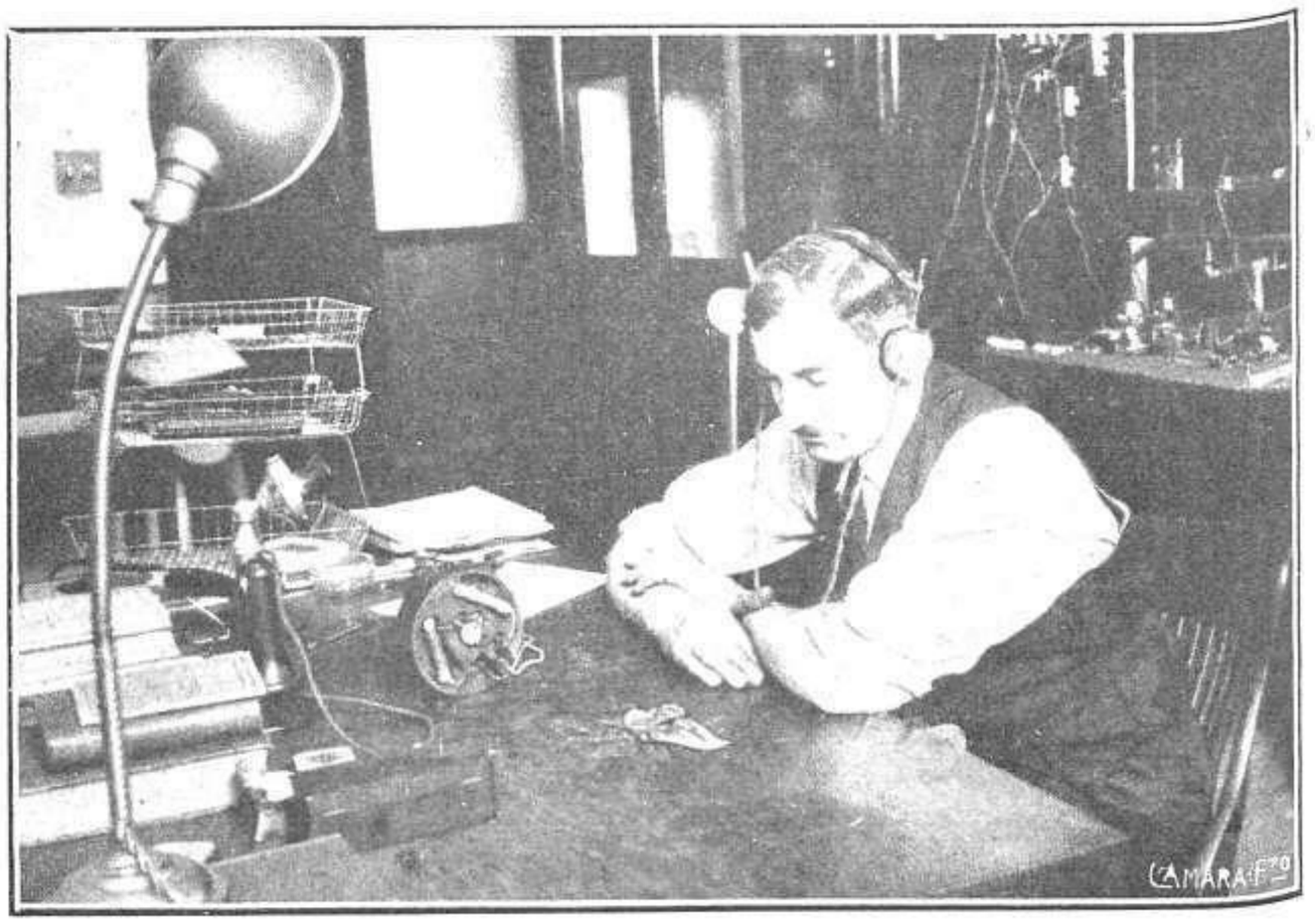

El inventor del "supermicrófono", Mr. Thomas, oyendo con el auxilio de dicho aparato los ruidos que hacen para comunicarse las diversas clases de insectos

Recoge la presente página, entre otras notas interesantes, el descubrimiento del "supermicrófono", de Mr. Thomas, que tantas y tan enormes posibilidades ha de abrir á la Ciencia y el de aún más trascendental del sistema Nolan para la curación de la tuberculosis pulmonar, mediante la aplicación directa de ciertas substancias químicas reconstructoras de los tejidos destruídos por el terrible bacilo de Koch.

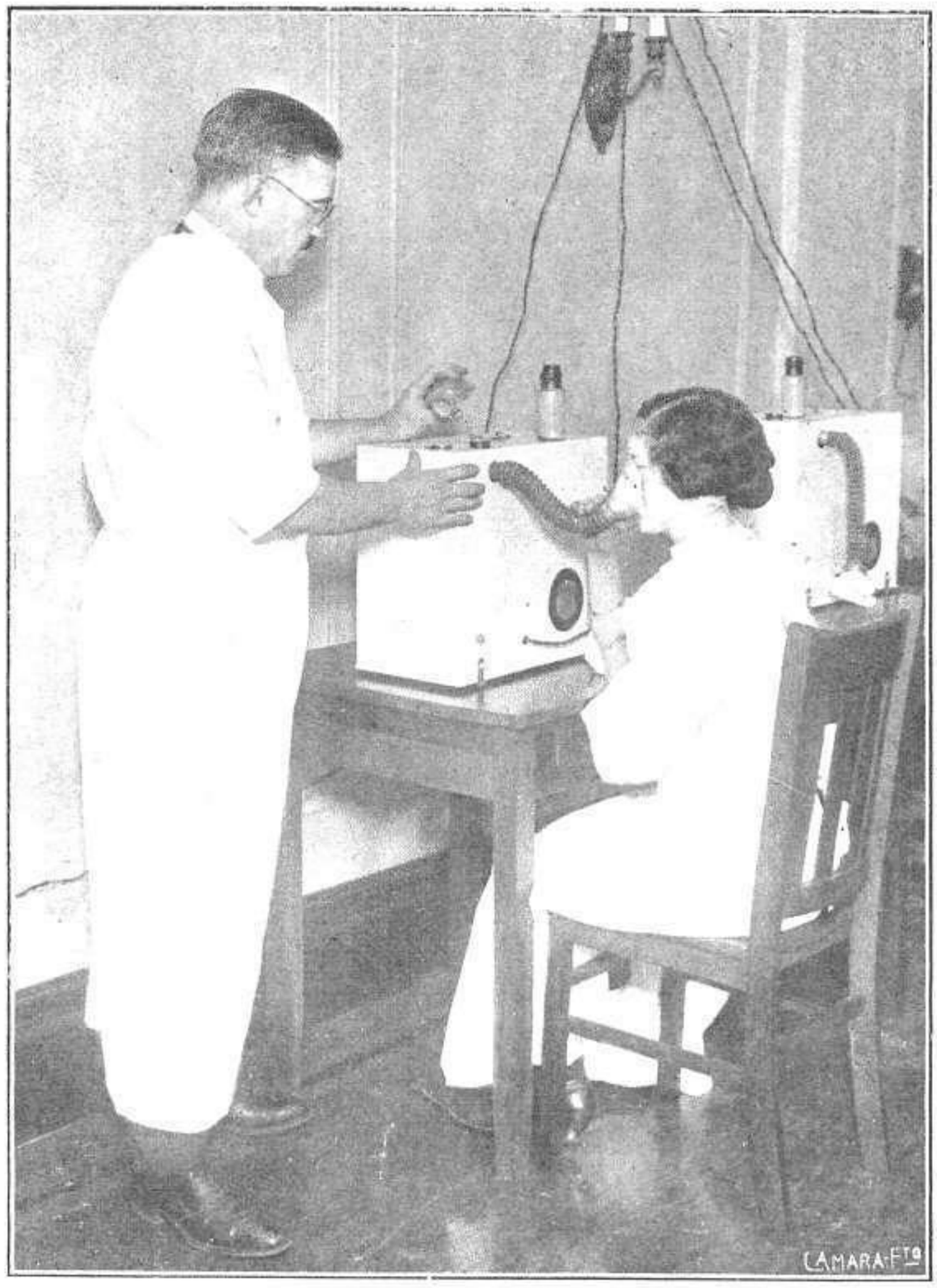

Una enferma de tuberculosis tratada por el nuevo procedimiento curativo del Dr. Nolan, de Nueva York, cuya absoluta eficacia parece demostrada. Se basa el procedimiento en la aplicación del carbono amorfo y las sales decalcio á los pulmones atacados

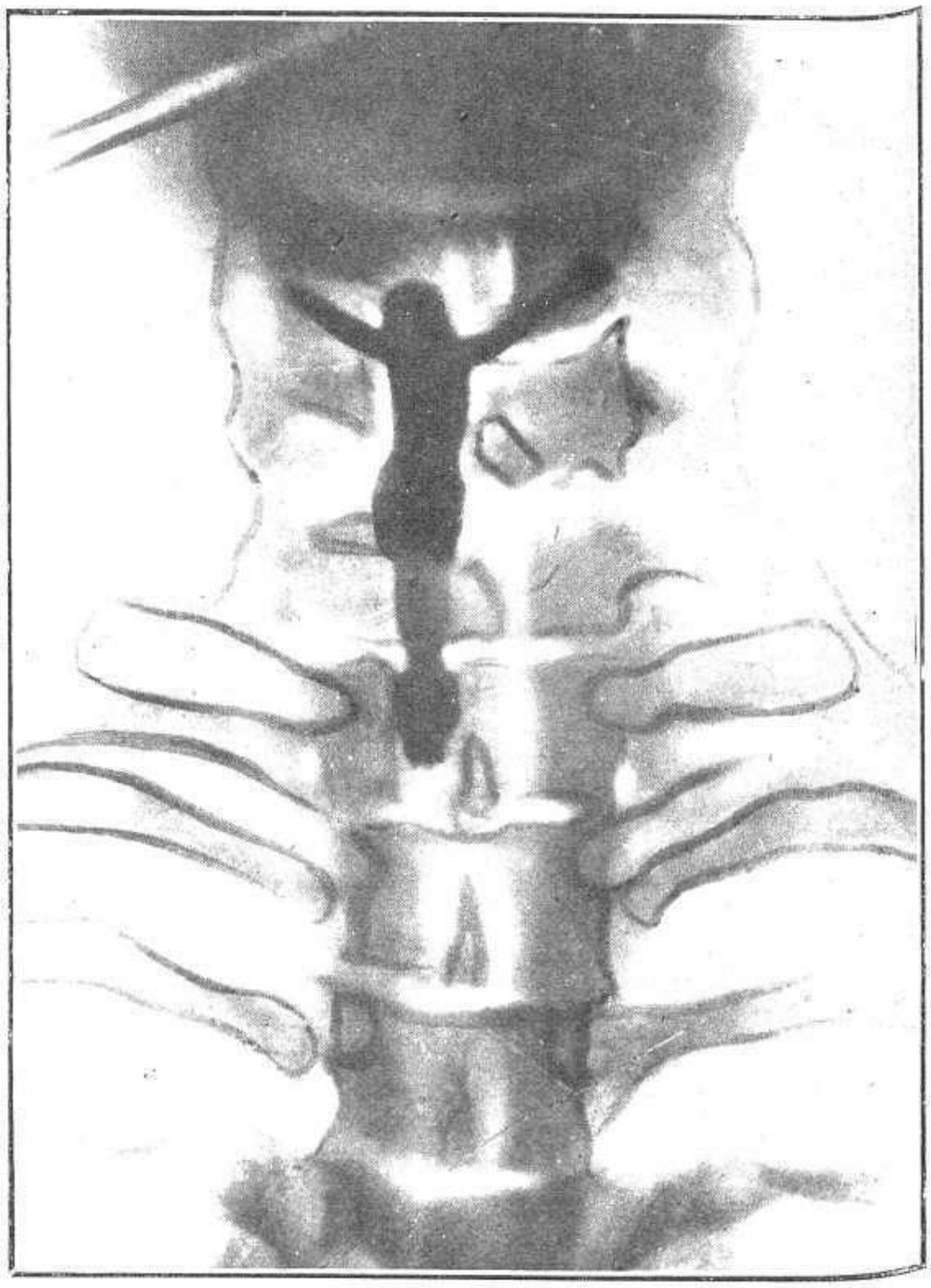

Crucifijo extraído sin necesidad de aplicación quirúrgica á una enferma del Hospital de Boston (Nueva York), y cuya presencia en la garganta fué descubierta por la radiografía, á los diez días de ocurrir el accidente

Fots. comunicadas por Ortiz

La eficacia de un medicamento depende de la asimilabilidad de sus componentes

LAS VEINTE CURAS DEL ABATE HAMON curan radicalmente, porque están integradas exclusivamente por substancias vegetales en estado coloidal de absoluta asimilabilidad.

LAS VEINTE CURAS DEL ABATE HAMON están preparadas solamente con plantas, con arreglo a fórmulas consagradas por la experiencia y elaboradas escrupulosamente. Figuran en el registro de la Inspección de Sanidad y reunen todos los requisitos prescritos por la Ley.

LAS VEINTE CURAS DEL ABATE HAMON no perjudican a ningún órgano, son tan eficaces como inofensivas.

Cura N.º 1 Es un poderoso regenerador del hígado que cura la DIABETES restableciendo las funciones de aquél.

Cura N.º 2 contra la ALBUMINURIA, NEFRITIS, CÁLCULOS. Hace desaparecer estas dolencias descongestionando los riñones.

Cura N.º 3 contra el REUMA, ARTRITISMO, GOTA, CIATICA. Disuelve el ácido úrico como el agua caliente disuelve la sal.

Cura N.º 4 contra la ANEMIA, INAPETENCIA, TRASTORNOS DE LA PUBERTAD. Compuesta de elementos naturales fortificantes, tónicos, estimulantes y ferruginosos, detiene la anemia más rebelde.

Cura N.º 5 para la expulsión radical de la SOLITARIA sin molestia ninguna.

Cura N.º 6 cura radicalmente la NEURASTENIA, NEURALGIAS, EPILEPSIA reeducando completamente el sistema nervioso.

Cura N.º 7 cura en poco tiempo la TOS FERINA sin peligro para el organismo.

Cura N.º 8 suprime las AFECCIONES particulares de la MUJER restableciendo a la vez la circulación de la sangre y los fenómenos naturales.

Cura N.º 9 de poderosa acción vermifuga, hace desaparecer fácilmente las LOMBRICES sin peligro para la salud.

Cura N.º 10 cura radicalmente la ENTERITIS, DIARREA y todas las ENFERMEDADES DEL INTESTINO. Su acción produce la completa renovación del intestino.

Cura N.º 11 OBESIDAD, PARÁLISIS, ARTERIOSCLEROSIS. Disolvente maravilloso de las grasas en provecho de los músculos y activo decalcificante de las arterias.

Cura N.º 12 enérgico depurativo, cura los HERPES, GRANOS, BARROS, etc., limpiando la sangre de todas sus impurezas.

Cura N.º 13 cura todas las enfermedades del ESTOMAGO (excepto las úlceras) normalizando la secreción de las glándulas y el funcionamiento del aparato digestivo.

Cura N.º 14 Descongestiona las arterias y reeduca el sistema circulatorio curando radicalmente las VARICES, HEMORRAGIAS, CONGESTIONES, FLEBITIS, HEMORROIDES.

Cura N.º 15 cura radicalmente la BRONQUITIS, TOS, ASMA, CATARROS Y TUBERCULOSIS ejerciendo una poderosa acción descongestiva sobre el aparato respiratorio y fortaleciendo el organismo.

Cura N.º 16 Poderoso reorganizador de las funciones de secreción que cura las afecciones del CORAZÓN, RIÑONES, HIGADO, CÓLICOS HEPÁTICOS E HIDROPESIA.

Cura N.º 17 contra el ESTREÑIMIENTO. Es el perfecto reeducador del intestino.

Cura N.º 18 cura radicalmente las ÚLCERAS DEL ESTÓMAGO, por una acción lenta pero segura. Suprime en pocos días los *vómitos* característicos de esta dolencia y los de cualquier otra índole.

Cura N.º 19 Gracias a una acertada acción simultánea interna y externa sobre la congestión arterial y la inflamación exterior, este tratamiento cura de una manera definitiva las ÚLCERAS VARICOSAS, ECZEMAS, SICOSIS, PSORIASIS Y LLAGAS PELIGROSAS.

Cura N.º 20 PARA LOS QUE GOZAN DE BUENA SALUD. Se recomienda su empleo en los cambios de estación como preventivo de enfermedades.

De venta en **Laboratorios Botánicos y Marinos:** Madrid, Arrieta, 13, Principal.—Barcelona, Ronda de San Pedro, 11. Pida un folleto explicativo gratis a la sección número 6

FAZ ENCANTADORA

CUELLO EBÚRNEO Y MÓRBIDO

CUTIS VELUTADO

¡JUVENTUD PERENNE!

USANDO

CREMA, POLVOS, JABÓN, AGUA CUTÁNEA, AGUA DE COLONIA

PEGA-CURA

Masaje Facial **Loción para el pelo**

DE PERFUME ELEGANTE, DELICADO, FINO, INTENSO Y DURADERO

Cortés Hermanos Barcelona

EL REUMA sólo es curable con el Jarabe del Profesor alemán **MAX STENWERG**, de BERLIN

Con el JARABE STENWERG desaparece el REUMA y no vuelve á aparecer jamás.

Representante general para España y América: **PÉREZ MARTÍN Y C.ª** Alcalá, 9, MADRID

Depositarios: **Segalá,** Rambla de las Flores, 14, Barcelona.—**Barandiarán y C.ª,** Bilbao.—**Sanromá,** Unión, 17, Tarragona.—**Pérez Martín y C.ª,** Consejo de Ciento, 341, Barcelona.—**Rived y Chóliz,** Zaragoza.—**Napoleón Batalla,** Farmacia, Reus.—**Durán y C.ª,** Tetuán, 9 y 11, Madrid.

NO TENER HIJOS

deshace matrimonios, causa disgustos y muchas veces pérdida de intereses. El tratamiento ROHEGEL cura fácilmente la Esterilidad de la mujer. Pedid prospectos, gratis, Clínica Mateos. Arenal, 1, Madrid

---

CURACION DEL ASMA DESPUES DE QUINCE AÑOS DE SUFRIMIENTO

Don Leandro García, agricultor en Monforte de Lemus (Lugo), escribe: «Después de quince años que sufría del Asma, y de haber usado toda suerte de medicamentos que arruinaban mi bolsillo, ahora me felicito de haber tenido la idea de ensayar el maravilloso «Asthmador», pues apenas me apercibo de que tengo síntomas de algún ataque, hago en seguida una fumigación é instantáneamente siento un gran alivio, respiro más libremente y la crisis se me pasa.»

El «Asthmador» se vende en las buenas Farmacias, Centros de Específicos y en el Depósito general del Dr. Schiffmann, Claris, 71, Barcelona.

DEBILIDAD SEXUAL

Curada en el acto por nuevo aparato. Escribid con sello de 35 céntimos para recibir folleto. Aparato completo, 20 pesetas. Giro postal ó sellos. **W. HEILMANN.** Industria, 205, Barcelona.

ESTOMAGO :-: ENFERMOS :-:

Desahuciados de los médicos, sometidos sin resultado á innumerables tratamientos, no dejéis de probar, aun sólo por vía de ensayo, los **POLVOS DEL DR. JULIUS MERC.** Os curaréis radicalmente. Recétanlo eminencias médicas. **¡¡Millares de curaciones!!** Seis pesetas frasco. Madrid, Gayoso, Barcelona, Segalá, Viuda Alsina; Zaragoza, Jordán; Valencia, Cuesta; Murcia, Seiquer; Mallorca, Centra Farmacéutico. Principales farmacias y Centros de Específicos. **Para convencimiento éxito remite muestra gratis. Pousarxer, Apartado 481, Barcelona.** Frasco certificado, siete pesetos

---

SE DESEAN AGENTES

en cada población para la venta de una novedad reclamo espejos de bolsillo con fotominiatura de cualquier fotografía. Catálogo y un espejo muestra contra envío de una fotografía y de 3 pesetas en sellos de Correos. Louis Pollak, Althanplatz, 4, Viena (Austria).

Lea usted los sábados **La Novela Semanal**

EL VIGOR SEXUAL KOCH CURA LOS ESTADOS DE IMPOTENCIA O DEBI DAD GENITAL. DE USO EXTERNO
VENTA EN LAS BUENAS BOTICAS DEL MUND

VÍAS URINARIAS
IMPUREZAS DE LA SANGRE
DEBILIDAD NERVIOSA

Basta de sufrir inútilmente de dichas enfermedades, gracias al maravilloso descubrimiento de los

MEDICAMENTOS DEL DR. SOIVRÉ

Vías urinarias: Blenorragia (purgaciones), en todas sus manifestaciones, uretritis, prostatitis, orquitis, cistitis, gota militar, etc., del hombre, y vulvitis, vaginitis, metritis, uretritis, cistitis, anexitis, flujos, etc., de la mujer, por crónicas y rebeldes que sean, se curan pronto y radicalmente con los Cachets del Dr. Soivré. Los enfermos se curan por sí solos, sin inyecciones, lavados y aplicación de sondas y bujías, etc., tan peligroso siempre y que necesitan la presencia del médico, y nadie se entera de su enfermedad. Venta, 5 pesetas caja.

Impurezas de la sangre: Sífilis (avariosis), eczemas, herpes, úlceras varicosas (llagas de las piernas), erupciones escrofulosas, eritemas, acné, urticaria, etc., enfermedades que tienen por causa humores, vicios o infecciones de la sangre por crónicas i rebeldes que sean, se curan pronto i radicalmente con las Píldoras depurativas del Dr. Soivré, que son la medicación depurativa ideal y perfecta porque actúan regenerando la sangre, la renuevan, aumentan todas las energías del organismo y fomentan la salud, resolviendo en breve tiempo todas las úlceras, llagas, granos, forúnculos, supuración de las mucosas, caída del cabello, inflamaciones en general, etc., quedando la piel limpia y regenerada, el cabello brillante y copioso, no dejando en el organismo huellas del pasado. Venta, 5 pesetas frasco.

Debilidad nerviosa: Impotencia (falta de vigor sexual), poluciones nocturnas, espermatorrea, (pérdidas seminales), cansancio mental, pérdida de memoria, dolor de cabeza, vértigos, debilidad muscular, fatiga corporal, temblores, palpitaciones, trastornos nerviosos de la mujer y todas las manifestaciones de la Neurastenia o agotamiento nervioso, por crónicos y rebeldes que sean, se curan pronto y radicalmente con las Grageas potenciales del Dr. Soivré. Más que un medicamento son un alimento esencial del cerebro, médula y todo el sistema nervioso. Indicadas especialmente a los agotados en la juventud, por toda clase de excesos (viejos sin años), para recuperar íntegramente todas sus funciones y conservar hasta la extrema vejez, sin violentar el organismo, el vigor sexual propio de la edad. Venta, 5 pesetas frasco.

AGENTE EXCLUSIVO: HIJO DE JOSÉ VIDAL Y RIBAS, S. C.-Moncada, 21-Barcelona
Venta en las principales farmacias de España, Portugal y Américas.

NOTA. Todos los pacientes de las vías urinarias, impurezas de la sangre o debilidad nerviosa, dirigiéndose y enviando 0'50 ptas. en sellos para el franqueo a Juan G. Sókatarg, farmacólogo, Montaña, 79, y Fomento, 15, Barcelona, recibirán gratis un libro explicativo sobre el origen, desarrollo, tratamiento y curación de estas enfermedades.

AZUCAR COLLAZ

Para purgar á los niños y adultos sin que lo se

De efecto suave y completamente inofensivo. No exige di pudiendo darse toda clase de alimentos.

Tomándolo dos veces por semana, á dosis laxante, cura r damente la jaqueca, estreñimiento, cólicos hepáticos, indi tiones, acidez y demás enfermedades del estómago, hígad intestinos; purifica la sangre, curando las erupciones cután granos, barros, sarpullidos, etc., y descongestiona el sist nervioso, produciendo una sensación de alegría y bienestar.

TESTIMONIO:

«Alicante, 26 Junio 1923.

Sr. D. A. García.—Madrid.

Muy señor mío: A su debido tiempo recibí la muestra g que, atento á mi petición, se sirvió remitirme del produ AZUCAR COLLAZO; el que, una vez probado, me compl en manifestarle fué de un resultado altamente satisfactorio.

Por Giro postal le remito pesetas nueve, importe de cinco cenas de paquetitos, que espero tenga á bien remitirme.

Dándole infinitas gracias por su atención, queda á sus órd su afectísimo s. s. q. e. s. m., **Antonio Valls.—Toledo, mero 6, 1.º»**

Considere usted que toda máquina para su buen f cionamiento y conservación requ estar prudentemente engrasada, y que la única substancia a piada para el perfecto «engrase» del organismo humano e **AZUCAR COLLAZO**; porque asegurando el funcionami de todos los órganos, prolonga la vida y garantiza la sa

Sea precavido: Tenga siempre en casa un paq de **AZUCAR COLLAZO** para mar usted ó dar á sus niños una dosis tan pronto sienta menor malestar, y así evitará muchas enfermedades y moles Cuesta muy poco: **Doce paquetitos, 1 peseta 80 céntim**

Pida muestra gratis á **A. García, Alcalá, 85, Mad**

Igualmente remito gratis dos notables libritos sobre los chets Collazo para las vías urinarias.

LA SEMANA TEATRAL

EXITO franco obtuvo la esperada comedia lírica de Ricardo Strauss, *El caballero de la rosa*, que hizo su presentación en el regio coliseo para solaz de los amantes de la música «grande», que da que pensar, que da que meditar, y que da muchas veces «solemnes» tabarras; dejémonos de tonterías y de dárnosla de inteligentes. La mayoría de las óperas suelen pesar más que un matrimonio en constante tensión de nervios...; pero ¡cualquiera se atreve á menospreciar una ópera! No es de gente «bien»... ¡Qué cómicos somos todos!...

* * *

En el crítico instante que estas líneas escribo, los teatros de Madrid están sufriendo las tristes consecuencias de la «tradicional» cuesta de Enero, que resulta mucho más larga y más pesada que la Cuesta de las Perdices subiéndola á pie...

¡Qué pena me ha dado ver días y días cerrados los teatros de Apolo, Zarzuela y Martín! Si esto ocurre en la Corte, ¡qué no pasará en provincias, por desgracia, para el arte del teatro, que está atravesando una de las crisis más agudas que se han conocido, y que si los sabios «doctores» que intervienen en todo negocio teatral, Empresas, cómicos, orquestas, dependencias, etc., no lo remedian y todos no ponen algo de su parte, la crítica situación actual, con ser mala, va á ser, mal comparada, un juego de niños ante la hecatombe que se avecina!

¿Cuándo se vieron en Madrid cerrados, por esta época, teatros de la importancia de Apolo y de la Zarzuela? ¡Oh, inolvidables tiempos de Arregui y Arruej, y del maestro Caballero! ¿Cuándo un teatro, también, de la importancia de Eslava ha anunciado para por la noche repetidas veces la «bonita» farsa de *No hay función*, para la que pegaba al pelo el sonriente cartelito en la taquilla de «no hay billetes»?...

Nunca se vió lo que dejo apuntado, y si bien es verdad que el mes de Enero fué siempre un enemigo grande de los teatros, éstos se defendían, saliendo á flote en Febrero, y ya hasta Junio, que daban por concluidas las temporadas, iban viento en popa. Claro es que entonces se representaban obras, y no como en la actualidad, que más que obras todo son amores, y había excelentes Compañías de primeros actores, notables conjuntos; los precios de las localidades eran más baratos y no existían los sindicatos que funcionan actuando de puntilla en todo negocio teatral.

En los primeros días de este mesecito que se deja sentir, ¡eche usted cambios de Compañías y traslados de las mismas á otros coliseos! ¡La locura! Talía se ha vuelto loca, y locos nos quiere volver á los que de su incomparable arte nos ocupamos...

Borrás salió del Centro para instalarse en la Latina, «estrenando» una de las obras de su «extenso» repertorio, *El alcalde de Zalamea*. La Compañía Alba-Bonafé debutó con *La pluma verde* en el «local» que por «traspaso» dejó Borrás. La Compañía argentina que actuaba en Apolo hizo su presentación en Price; en el Español nos dijeron «adiós» Rafael Calvo, Miguel Muñoz y los «suyos», dejando libre el escenario del teatro municipal á las huestes artísticas de Díaz-Artigas, que representaron admirablemente *El genio alegre*; y en el Cómico terminaron sus tareas la Harito y Bori, y en dicho teatrito tenemos ahora á la Palou con «su» *¡Calla, corazón!*... Pues, por mí, silencio absoluto para un rato largo... ¡Ande el movimiento, amigos míos, que ya veremos en qué para esto!... ¡Cuántos nos vamos á reunir en Leganés ó en Ciempozuelos!...

Consuelo Hidalgo, siempre guapa y hermosa, se ha presentado de nuevo en Maravillas, y ¡vayan ustedes á verla, que la «cosa» merece la pena! Viene ahora echando lumbre... por sus ojos, y como artista, un incendio es toda ella. ¡Ya es «gente» en el género que cultiva con gran éxito!

FERNANDO PORSET

Prensa Gráfica
(S. A.)

Nuevo Mundo
La Esfera
Elegancias
Mundo Gráfico
Aire Libre
La
Novela Semanal

El anunciante de hoy sabe que la publicidad en la Prensa se mide por líneas, utilizando una especie de pequeña regla llamada «lineómetro»

Al recibir las facturas de publicidad y los comprobantes, se asegura por un cuidadoso control de posibles equivocaciones en el cálculo

La Agencia Internacional de Anuncios **PUBLICITAS** tiene especial gusto en ayudar á los anunciantes para el control de su publicidad en los periódicos

REGALA UN LINEÓMETRO

á todo anunciante que lo solicite, y le enseña á manejarlo

Diríjase á PUBLICITAS, Gran Vía, 13, Madrid, y le será entregado el lineómetro, con las instrucciones necesarias para su debido uso; todo ello sin el menor compromiso para usted y sin exigirle absolutamente nada

Máquinas VIDENS

para hacer medias y calcetines, las más perfeccionadas.

Ventas mayor y detalle. Enseñanza gratuita. Se solicitan buenos agentes para provincias.

Tintoré, Rodés y Compañía
Ronda San Antonio, 61.
Barcelona.

DOLOR REUMATICO

Inflamatorio y nervioso. Se logra su curación completa con el acreditado

DUVAL

70 años de éxito inmenso. Farmacia Martínez, Robador, 14, Barcelona. Fcias. y Ctros. específicos

SOLO á señoras y señoritas envío gratis muestras **Figurines** de París. Temporada 1924. Basta una postal con sus señas.

"TRES CHIC"

Cours Pasteur, 18. Bordeaux (Francia).

Lea Vd. NUEVO MUNDO

DEBILIDAD. NEURASTENIA
CONSUNCION, CLOROSIS
CONVALECENCIA

ANEMIA

VINO Y JARABE

Deschiens

a la ***Hemoglobina***

Los Médicos proclaman que este Hierro vital de la Sangre es muy superior á la carne cruda, á los ferruginosos, etc. — Da salud y fuerza. — *PARIS.*

¡SORDOS!...

Imperceptible á la vista **Oidium** es un aparato maravilloso basado en dos auriculares de fonética vibratoria. Es un educador sistemático del tímpano auditivo. Para curar la sordera, para corregir los ruidos internos. para fortalecer la membrana de percepción, siempre está indicado. *Pida folleto adjuntando sello corr o,* 0,35, á **Instituto Ortopédico, Sabate y lemany,** Canuda, 7. Barcelona

EVITA LA CAIDA DEL PELO
LE DA FUERZA Y VIGOR

ALCOHOLATO

ABRÓTANO MACHO

Alcoholera, Carmen, 10, Madrid

TOS

CURACIÓN PRONTA Y SEGURA
CON LAS
PASTILLAS del Dr. ANDREU
De venta en todas las Farmacias

QUINCE PALABRAS: PESETAS 3,10

SECCION DE ANUNCIOS TELEGRAFICOS

CADA PALABRA MAS: 30 CENTIMOS

PARA anunciar en esta sección dirijase á «Publicitas», Gran Vía, 13.

AVICULTORES: Madres artificiales, incubadoras de corcho, meterial perfeccionado práctico. Catálogos. Granja Melina. Napoles, 101, Barcelona.

ACREDITADAS incubadoras «Riera». Calefacción mixta (electricidad-petróleo) y demás combustibles. Primer premio último concurso incubacion. Catálogos. Granja Riera, Badalona.

ALMORRANAS internas, externas, grietas recientes ó crónicas, curación infalible con «Pomada Anema Smith». Habana, Sarrá.

AGENCIA CORONA. Admite anuncios todas clases y esquelas para todos periódicos. Fuencarral, 77. Teléfono 2867.

ABSOLUTAMENTE segura la curación almorranas (hemorroides) con «Pomada Anema Smith». Cinco pesetas caja. Centros Específicos.

ALEGRES fotografías curiosas. Bonitos surtidos 5 y 10 pesetas. Giro ó sellos. Agencia Artística. Apartado 126, Madrid.

AVICULTORES: Alimentad vuestras aves con huesos molidos. Sorprendentes resultados. Molinos especiales suministra Matths. Gruber. Bilbao. Catálogos gratis.

ANTIGUA acreditada casa. Facilitamos amas de cria, sirvientas y amas secas. Palma, 7. Madrid.

BORRACHOS. El vicio á embriagarse se quita con los «Polvos Lavid», sin que se entere el interesado ni perjudicar su salud. Toda borrachera desaparece en el acto, tomando una taza de café con dos cucharadas de «Licor Lavid». De venta: Dr. Gayoso, Arenal, 2, Madrid, Marín Santillana, 5, Sevilla. Viuda Alsina, Pasaje Crédito, 4, Barcelona. Lived y Chóliz, Zaragoza, Barandiarán, Bilbao, Pérez Molina, Santander.

CARRERA Práctica Mercantil. Nuestros métodos de enseñanza brindanle un medio fácil de estudiar en su propio domicilio una especialidad comercial ó las asignaturas que le interesen. Solicite usted detalles al Instituto Mercantil, Bilbao, 199, Barcelona.

CAUSAS Y SECRETOS acerca acción curativa, infalible, agentes naturales, "Electroterapia Moderna", enfermedades rebeldes y demás tratamientos, revelados en obra Doctor Stein, nueva amplia edición titulada "Energías Inagotables". Pida libro de enorme interés para familias, enviando cinco pesetas á Otto Streitberger, Berlin, 19, Barcelona, S. G.

PARA anunciar en esta sección dirijase á «Publicitas», Gran Vía, 13.

CERTIFICADOS penales cinco pesetas, última voluntad, legalizaciones Ministerios, etcétera. Mora Colomina. Andrés Mellado, 32. Madrid.

CONCURSO. 1.000 pesetas al que mande más nombres femeninos (María, Carmen, etc.) Los trabajos deberán ir acompañados del cupón que va en las cajas de polvos para la cara «New-York», que recibiréis gratis con detalles del concurso, mandando para gasto franqueo una peseta por correo á «York». Paseo San Juan, 26. Barcelona.

CANARIOS. Actualmente gran «stock» de flautas, saiffers (música), belgas y otras razas. Pedid catálogo gratis á Jaime Ferrer. Unión, 15, Barcelona.

DESTRUPELO. Destruye radicalmente pelo, vello. No es depilatorio. Garantía absoluta. Frasco 25 pesetas. Remito correo. Ramonet, Escudillers Blanchs, 1, Barcelona.

DEPILACION ELECTRICA. Desaparición para siempre del pelo y vello por electrolisis. Dr. Subirachs. Montera, 51.

DERMATOLINA. Es lo único que conserva la belleza del cutis y quita sus manchas, pecas y granos. Farmacia de Gayoso, Arenal, 2.

DIENTES artificiales fijos. Extracciones sin dolor. Dentaduras sin paladar. Barrios. Dentista diplomado Filadelfia. Atocha, 75.

ENFERMOS: Miles curados por Nueva Ciencia Curar sin medicinas. Pida detalles gratis. Librería Gorriarán. Bilbao.

ENVIAMOS formulario asegurado: quince industrias caseras lucrativas, fáciles, utilísimas, por seis pesetas sellos. Representante Instituto «Gil-Dols», Bot (Tarragona).

ESTUDIE usted por correspondencia, sin moverse de su propio domicilio: Contabilidad, Taquigrafía, Reforma de Letra, Ortografía, Correspondencia, Publicidad, Organización comercial, etc., por los excelentes metodos de la Academia Cots, Arens, 13. Barcelona. Apartado 782. Pida un folleto explicativo gratuito.

PARA anunciar en esta sección dirijase á «Publicitas», Gran Vía, 13.

FABRICACION de nueva bebida. Puede establecerse en todas partes. Muy lucrativa. Concédense exclusivas. Maquinaria completa, 800 pesetas. Matths. Gruber. Bilbao.

GRANDES NEGOCIOS: Capitalistas arruinanse al desconocer negocios: pueden salvarse tomando exclusiva 50 inventos modernos. Químico Catalá, Apartado 3.7. Barcelona.

HIGIENE DEL MATRIMONIO. Libro de los esposos. Verdadera Guia para la higiene íntima. Un grueso volumen con grabados. Precio: 4 pesetas. Pedidos. Librería Castells, Ronda Universidad, 13, Barcelona. Pídanse catálogos.

JUANETES. Aparato, Vendaje y medicamento «Reductor», informes gratis. Escribid: M. Vila, Pedicuro, Escudillers, 48, Barcelona.

LIBROS provechosos á todos. Catálogo conteniendo mil quinientos títulos, cuarenta céntimos correo. Librería Gorriarán, Bilbao.

LIBRO DE REMEDIOS de Fray Anselmo y Alberto Rusca. Usted mismo puede curarse todas las enfermedades empleando únicamente hierbas y plantas. Pesetas 3.50. Principales librerías. Pedid prospectos gratis al Editor Pons, Buenavista, 11, Barcelona.

Masages manual eléctrico: restauración belleza, senos, depilación radical, electrolisis, manicura, domicilio (enseñanza). García Paredes, 1.

Nenita mia, adorada mia: Cada dia estoy más loco por ti. Espero impaciente. Antonio.

PARTOS. Ex profesora Maternidad. Consultas reservadas. Ultimos adelantos. Hospedaje higiénico embarazadas. Plaza Lavapiés, 4, principal.

PECHOS: desarrollo, belleza, endurecimiento en dos meses. «Píldoras Circasianas» doctor Brun. Madrid, Gayoso; Habana, Sarrá. Desconfiad imitaciones.

PARTOS. Profesora, cirujana, M. Garrido. Pensión, consulta, trat. matriz. Santa Isabel, 1. Antón Mar.

PARTOS. Rosa Mora. Consulta. Ho. embarazadas. Casa verdaderament. Profesora acreditada. San Agustín, 9, p.

POLICIA particular, investigaciones, lancias secretas. Carrera San Je. 12, principal.

POSTALES. Bromuros, Sepia, Brill. con versos. Bordadas, Fantasías. les para propaganda, 25 pesetas. Marca «Propiedad». Dümmatzen. Ba. Plaza Tetuan, 4.

Pesos oro 600.000 entréganse á c. formal desposando bondadosa é. señorita: evitar suicidio. Escribid (c. 25 céntimos para respuesta): Matr. Club of New-York, Oporto.

Queréis curar radicalmente tifus gástricas, viruelas, sarampión? Salvador ó El Real. Venta: Perez, Mar. Calle Alcalá, 9. Madrid

REPRESENTANTES solventes. B. para venta máquinas escribir e. cas. Sumamente perfeccionadas. Gra. Gruber. Apartado 185. Bilbao.

SALUD, FUERZA Y VIGOR por m. Cinturón Eléctrico Galvani. P. mismo el tratado de Electroterapia, q. da gratis, á las personas que le den. cer su enfermedad, el Director del. Electro-Técnico, A. Palau, Rambla. tro, 12, principal, Barcelona.

TAQUIGRAFIA. Por Martín Ext. dactada en forma que hace inn. el profesor. Tercera edición. Seis. Librería Moya, Carretas, 37, Madrid.

100 sellos Austria, todos diferentes, regalo Sellos catalogados 100 pe. do, franco certificado, pesetas 6.—(S. pañoles.) Guillermo Pecker, Viena. tewienzeile. 75 (Austria).

200 pesetas de sueldo fijo mensu. drán personas ambos sexos, d. ñando horas libres fácil representaci. tros prodigiosos artículos novedade. cionales, de gran éxito de venta. Establ. Levi, 18, Cours Pasteur, (Francia).

Lea usted el sábado

LA ESFERA

Revis ilustra

Precio: Una peseta en toda España

AGUA IDEAL

Para teñir el CABELLO (única en su clase). Pruébenla y se convencerán. AGUA IDEAL es inofensiva, no contiene nitrato de plata, no mancha, es infalible.

Desconfiad de las imitaciones.—Con el uso de **AGUA IDEAL,** siempre conservarán el color primitivo del cabello, ya sea castaño ó negro, dejándolo tan hermoso, que la persona más íntima ignora el artificio. Las personas de temperamento herpético deben precisamente usar esta agua, y con su uso lograrán tener la cabeza sana y limpia. De venta: Perfumerías, peluquerías y droguerías de España.—Por mayor **E. Sarrá, Ronda de San Pedro, Barcelona, y en Madrid: D. Isidro Serván, Divino Pastor, 2**

AGENDA DE BUFETE PARA 1924

Acaba de ponerse á la venta la conocida Agenda de Bufete que edita la Casa Editorial Bally-Baillière, S. A., limitándonos á ponerlo en conocimiento de sus numerosos compradores para que se apresuren á adquirirla antes de que se agote, pues no ignoramos que, si para todos es la más práctica, para los que acostumbran llevar sus anotaciones ó contabilidad en esta Agenda es verdaderamente insubstituíble.

Como en años anteriores, se han publicado ocho ediciones diferentes de la Agenda de Bufete, cuyos precios varían desde 2,50 hasta 7 pesetas.

En provincias, 0,50 más para franqueo y certificado.

Se vende en todas las librerías, papelerías, bazares, etcétera, y en la Casa Editorial Bailly-Baillière, S. A., Apartado 56 (Central), Madrid.

Lea usted NUEVO MUNDO

ELIXIR ESTOMACAL

de Saiz de Carlos (STOMALIX)

Es recetado por los médicos de las cinco partes del mundo porque tonifica, ayuda á las digestiones y abre el apetito, curando las molestias del

ESTÓMAGO É INTESTINOS

el dolor de estómago, la dispepsia, las acedías, vómitos, inapetencia, diarreas en niños y adultos que, á veces, alternan con estreñimiento, dilatación y úlcera del estómago, etc. Es antiséptico.

De venta en las principales farmacias del mundo y en Serrano, 30, MADRID, desde donde se remiten folletos á quien los pida

PRENSA GRAFICA, S. A.

Editora de "Mundo Gráfico", "La Esfera", "Elegancias", "Nuevo Mundo", "La Novela Semanal", "Aire Libre"
HERMOSILLA, 57.-MADRID

PRECIOS DE SUBSCRIPCIÓN (Pago anticipado)

"MUNDO GRÁFICO"

Madrid y provincias	Un año	Ptas.	15
	Seis meses	»	8
Extranjero	Un año	»	32
	Seis meses	»	18
Portugal, América y Filipinas	Un año	»	18
	Seis meses	»	10

"LA ESFERA"

Madrid y provincias	Un año	Ptas.	40
	Seis meses	»	22
Extranjero	Un año	»	75
	Seis meses	»	40
Portugal, América y Filipinas	Un año	»	55
	Seis meses	»	30

"NUEVO MUNDO"

Madrid y provincias	Un año	Ptas.	25
	Seis meses	»	15
Extranjero	Un año	»	50
	Seis meses	»	30
Portugal, América y Filipinas	Un año	»	28
	Seis meses	»	16

"LA NOVELA SEMANAL"

Madrid y provincias	Un año	Ptas.	12
	Seis meses	»	7
Extranjero	Un año	»	18
	Seis meses	»	10
Portugal, América y Filipinas	Un año	»	14
	Seis meses	»	8

"ELEGANCIAS"

Madrid	Un año	Ptas.	30
	Seis meses	»	18
Provincias, Portugal, América y Filipinas, incluidos gastos de envío y certificado	Un año	»	30
	Seis meses	»	18
Resto del Extranjero, incluidos gastos de envío y certificado	Un año	»	50
	Seis meses	»	30

"AIRE LIBRE"

Madrid y provincias	Un año	Ptas.	25
	Seis meses	»	15
Extranjero	Un año	»	50
	Seis meses	»	30
Portugal, América y Filipinas	Un año	»	28
	Seis meses	»	16

Los pagos son adelantados, y las subscripciones solamente se admiten desde primeros de mes

Los señores subscriptores de provincias pueden hacer los pagos por medio de Giro Postal ó Telegráfico, Libranza de Giro mutuo, Sobre monedero ó sellos de correos, y los del Extranjero, por cheque á nuestra orden y sobre algún Banco de esta capital

EL MEJOR BALON NACIONAL
Varios modelos
de 10, 14, 19, 22 y 25 pesetas uno. Envío á provincias y Extranjero contra recibo del importe por Giro postal

Jaime Matamala
Fábrica de Curtidos
MANRESA (BARCELONA).

APOPLEJIA
Se evita y cura con
Antiapoplético Berdaguer
Depura y activa la circulación de la sangre. Anula la muerte repentina. Vegetal. No perjudica.
Madrid: Gayoso, Arenal, 2. Barcelona: En Farmacias. Valencia: Gamir, San Fernando, 34. Zaragoza: Rived y Choliz. Bilbao: Muelle Uribitarte, 13. Etc. Pida detalles al Laboratorio: Calle de Sepúlveda, 172, principal, Barcelona.
PARALISIS

Lea La Novela Semanal

SULFHYDRAL CHANTEAUD de PARIS
a base de Sulfuro de Calcio puro muy eficaz para preservación y Tratamiento de la GRIPPE, ANGINA, BRONQUITIS, LARINGITIS CATARRALES, SARAMPIÓN, COQUELUCHE, VIRUELA.
DEPÓSITO EN LAS BUENAS BOTICAS y URIACH C°, 49, Bruch, BARCELONA

PECHOS Desarrollo, belleza y endurecimiento en dos meses, con PILDORAS CIRCASIANAS. Doctor Brun.
137 años de éxito mundial es el mejor reclamo! 8 pesetas frasco. MADRID, Gayoso; VALENCIA, Cuesta; ZARAGOZA, Jordán; MURCIA, Selquer; GRANADA, Ocaña; ALICANTE, Aznar; VIGO, Carrascal; CORUNA, Rey; BILBAO, Barandiarán; S. SEBASTIAN, Elzaurdy. Mandando 6'50 ptas. sellos a Pousarxer, Laboratorio Viladomat, Apartado 481, BARCELONA, remítese reservadamente certificado.
DESCONFIAD DE IMITACIONES

Emplastos
Allcock
Marca Aguila.
(Fundada en 1847).
El Medicamento Mas Maravilloso Del Mundo Para Uso Externo.

Dolores en la Espalda.
Los Emplastos Allcock no tienen igual. Fortalecen los Espaldas Debiles de manera incomparable.

Dolores en el Costado.
Los Emplastos Allcock los alivian pronto, y al mismo tiempo fortalecen el costado y dán energía.

El Emplasto Allcock es el primitivo y legítimo. Este Emplasto es el remedio universal y se vende en todas las Boticas del mundo civilizado. Aplicadlo donde quiera que se sienta dolor.

Cuando necesitels una píldora — Puramente vegetal.
TOMAD UNA Píldora Brandreth (Fund. en 1752.)
Para Estreñimiento, Bilis, Dolor de Cabeza, Desvanecimientos, Indigestión, etc.
DE VENTA EN LAS BOTICAS DEL MUNDO ENTERO.
735 A
Agentes en España—J. URIACH & CA., Barcelona.

PROHIBIDA LA REPRODUCCIÓN DE TEXTO, DIBUJOS Y FOTOGRAFÍAS

IMP. PRENSA GRAFICA, HERMOSILLA, 57, MADRID

PARA LOS AMIGOS DE LOS LIBROS

Los doce primeros volúmenes

ACABAN DE PONERSE A LA VENTA

Al séptimo día, FLORENCIA L. BARCLAY
Esta novela, de la insigne autora de *El Rosario*, ha sido calificada por la crítica como una de sus mejores novelas. Tiene divertida trama, de la que es héroe un intrépido aviador, y en ella abundan los delicados detalles que distinguen a las novelas de mérito.

Sola, HENRY ARDEL
Es una novela llena de emoción y de interés, con una trama muy bien urdida que no deja entrever el desenlace hasta las últimas páginas. Su autor, Henry Ardel, tiene ya un público entre los lectores españoles.

APARECERÁN MUY PRONTO

En 1.º febrero 1924
José, por ARMANDO PALACIO VALDÉS. Autor de *La Hermana San Sulpicio*

En 15 febrero 1924
Almas femeninas, por GUY CHANTEPLEURE. Autor de *Lil* y de *La Pasajera*

En 1.º marzo 1924
Abnegación, por JORGE GIBBS. Autor de *La puerta cerrada*

En 15 marzo 1924
El vuelo de la dicha, por GUILLERMO DÍAZ CANEJA. Autor de *El sobre en blanco*

En 1.º abril 1924
Caso de conciencia, por CHAMPOL.

En 15 abril 1924
El novio desconocido, por EVELINE LE MAIRE.

En 1.º mayo 1924
Un vencido, por JEAN DE LA BRETE. Autor de *Mi párroco y mi tío*

En 15 mayo 1924
Herida en el vuelo, por JUAN AGUILAR CATENA. Autor de *Disciplinas de amor*

En 1.º junio 1924
La princesa Ogheroff, por HENRY GREVILLE. Autor de *Dosia*

En 15 junio 1924
La hermana menor, por S. BLANDY.

Acontecimiento Editorial

12 Novelas de las que se venden a cinco ptas por 18 pesetas las doce novelas

¡Llegó el abaratamiento del libro!

Por la lista del margen puede apreciarse el valor de una nueva publicación, que junto a las mejores obras de los novelistas extranjeros, editará escogidas novelas de autores españoles, que han prestado su apoyo al abaratamiento del libro, autorizando ediciones económicas de novelas que hasta ahora sólo se habían vendido en ediciones corrientes de cinco pesetas.

Las novelas de la nueva publicación, que tiene por título LA NOVELA ROSA, son de la misma extensión y de los mismos autores cuyas novelas se venden corrientemente a 4 y a 5 pesetas, y además han sido cuidadosamente seleccionadas para que puedan estar en todas las manos.

El primer volumen de la nueva publicación acaba de ponerse a la venta y es la preciosa novela **Al séptimo día,** de Florencia L. Barclay, la autora de *El Rosario* y *La Castellana de Shenstone.* — El segundo volumen se pondrá a la venta el 30 de diciembre y es la novela **Sola,** de Enrique Ardel, el autor de *Mi primo Gerardo.*

Cada novela, 1'50 ptas.

Usted puede adquirir estas novelas en todas las buenas librerías, en los kioscos y en las librerías de las estaciones. También podemos ofrecer a usted otra combinación para que regularmente reciba usted en su casa el día 1.º y el día 15 de cada mes una nueva novela, sin aumento de precio alguno. Los editores de LA NOVELA ROSA han establecido, además de la venta de ejemplares, un sistema de suscripciones que en Barcelona y en Madrid se cobran por meses, a 3 pesetas al mes, y que en las demás poblaciones de España se sirven a 18 pesetas el semestre (doce novelas) y 36 pesetas al año (veinticuatro novelas).

Haga el favor de escribir a los editores y recibirá prospectos y detalles sobre las condiciones de suscripción de LA NOVELA ROSA.

Se solicitan agentes de suscripción para todas las poblaciones de España y de América.

CUPÓN PEDIDO a remitir a "La Novela Rosa", Provenza, 214, Barcelona

CORTE Y ESTE BOLETÍN

Deseo recibir un ejemplar de la novela «Al séptimo día», de Florencia L. Barclay. Su importe, 1'50 ptas., lo envío adjunto en sellos correo. También deseo recibir prospectos y catálogos y un boletín mensual gratuito.

Nombre .....
Dirección .....
Población y provincia .....

Editorial Juventud, S. A.
Calle Provenza, 214 : BARCELONA